



## CARTEIRA SEMANAL

A Carteira Semanal é composta por cinco ações, cuja metodologia de escolha é baseada na análise do cenário de curto prazo associado ao uso da análise técnica para buscar ações com tendência de alta no curto e médio prazo nos gráficos semanal e diário. Voltada para investidores que buscam estar expostos as oscilações de curto prazo do mercado.

**A performance da carteira ficou abaixo do Ibovespa, com rentabilidade de +1,74% ante +2,71% do nosso benchmark. Optamos por retirar MAGAZINE LUIZA (MGLU3), MINERVA (BEEF3), BB SEGURIDADE (BBSE3) e WEG (WEGE3), para incluir LOCAWEB (LWSA3), REDE D'OR (RDOR3), BANCO INTER (BIDI11) e PORTO SEGURO (PSSA3). Optamos por manter AMBEV (ABEV3) na carteira.**

**Analista Responsável:**

Jorge Bittar, CNPI-T

**FONTE: PROFITPRO**

## PERFORMANCE

| PERFORMANCE     | SEMANA       | 2022          | 12 MESES      |
|-----------------|--------------|---------------|---------------|
| <b>CARTEIRA</b> | <b>1,74%</b> | <b>-1,42%</b> | <b>-7,85%</b> |
| IBOVESPA        | 2,71%        | 6,76%         | -3,43%        |
| IBRX BRASIL     | 3,28%        | 7,51%         | -2,24%        |

## PERFORMANCE DOS ATIVOS

| EMPRESA      | TICKER | SEMANA*       |
|--------------|--------|---------------|
| AMBEV S/A    | ABEV3  | <b>1,63%</b>  |
| MAGAZ LUIZA  | MGLU3  | <b>-2,75%</b> |
| MINERVA      | BEEF3  | <b>-3,45%</b> |
| BBSEGURIDADE | BBSE3  | <b>9,99%</b>  |
| WEG          | WEGE3  | <b>3,30%</b>  |

\* Retorno semanal refere-se ao fechamento da última 6ªf até 28/01/22.

## CARTEIRA DA PRÓXIMA SEMANA

| EMPRESA      | TICKER        |
|--------------|---------------|
| AMBEV S/A    | <b>ABEV3</b>  |
| LOCAWEB      | <b>LWSA3</b>  |
| REDE D OR    | <b>RDOR3</b>  |
| BANCO INTER  | <b>BIDI11</b> |
| PORTO SEGURO | <b>PSSA3</b>  |

28/01/2022

## IBOV - Ibovespa

IBOV - O Ibovespa vem trabalhando em forte alta nas últimas semanas, conseguindo se sustentar acima de 109.500 sendo uma região extrema para o preço, passando a respirar no pregão atual, sendo natural para o movimento. No caso, o índice se mantém acima das médias móveis do gráfico diário, com alvos em 113.850 e 114.770

|                   |                |
|-------------------|----------------|
|                   | 115.267        |
| Resistências      | 114.148        |
|                   | 113.029        |
| <b>Fechamento</b> | <b>111.910</b> |
|                   | 110.791        |
| Suportes          | 109.672        |
|                   | 108.553        |

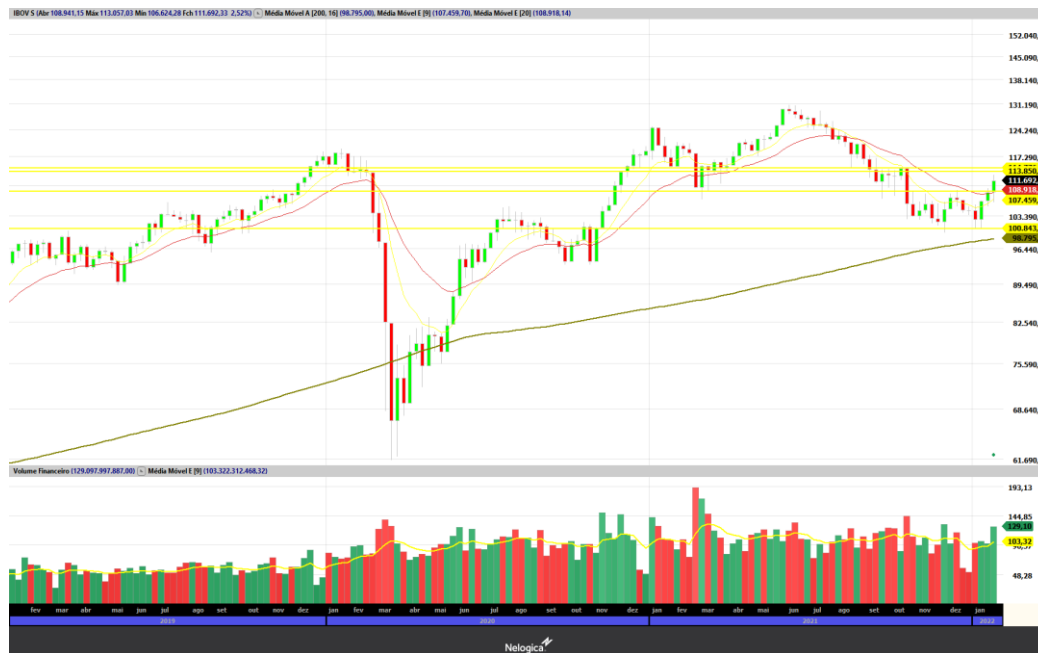

## AMBEV S/A

ABEV3 - Ambev trabalha em região de suporte, em proximidades de R\$ 15,00, não conseguindo se manter abaixo desta faixa, com diversos suportes próximos em R\$ 14,50 e R\$ 14,30, com forte intensidade compradora nas regiões. O papel está descontado, com amplo espaço para voltar as faixas de R\$ 16,00



## LOCAWEB

LWSA3 - Locaweb trabalha em respiro do forte movimento de baixa pelo gráfico semanal, sendo que o papel está descontado, após uma baixa de mais de 60% no ano passado, demonstrando exaustão do movimento vendedor. Pelo gráfico diário, o papel trabalha em proximidades de uma linha de tendencia de alta e também o suporte em R\$ 9,00, com espaço para que o papel retorne a faixa de R\$ 10,00



## REDE D OR

RDOR3 - Rede D'or vinha trabalhando em forte baixa desde setembro de 2021, encontrando faixa de suporte pela região de R\$ 40,00, com figura de reversão demonstrada pelo martelo de alta pelo martelo de alta formado na ultima semana, em continuidade pelo candle da semana atual. Pelo gráfico diario, o papel rompeu a resistência de relevancia em R\$ 42,60, trabalhando com forte volume comprador, sendo esperado que o papel venha a testar o alvo em R\$ 48,00 e posteriormente em R\$ 50,00



## BANCO INTER

BIDI11 - Banco inter trabalhava em forte baixa desde julho do ano passado, em mais de 70% de baixa, chegando a um suporte de relevancia, na faixa de R\$ 21,50, deixando um martelo de reversão na próxima semana, com exaustão dos vendedores. Pelo gráfico diario, o papel possui suporte de relevância em R\$ 23,80, iniciando uma figura de reversão para alta, com confirmação caso venha a romper a resistência em R\$ 26,50, para que assim venha testar os alvos em R\$ 30,00 e posteriormente R\$ 31,95

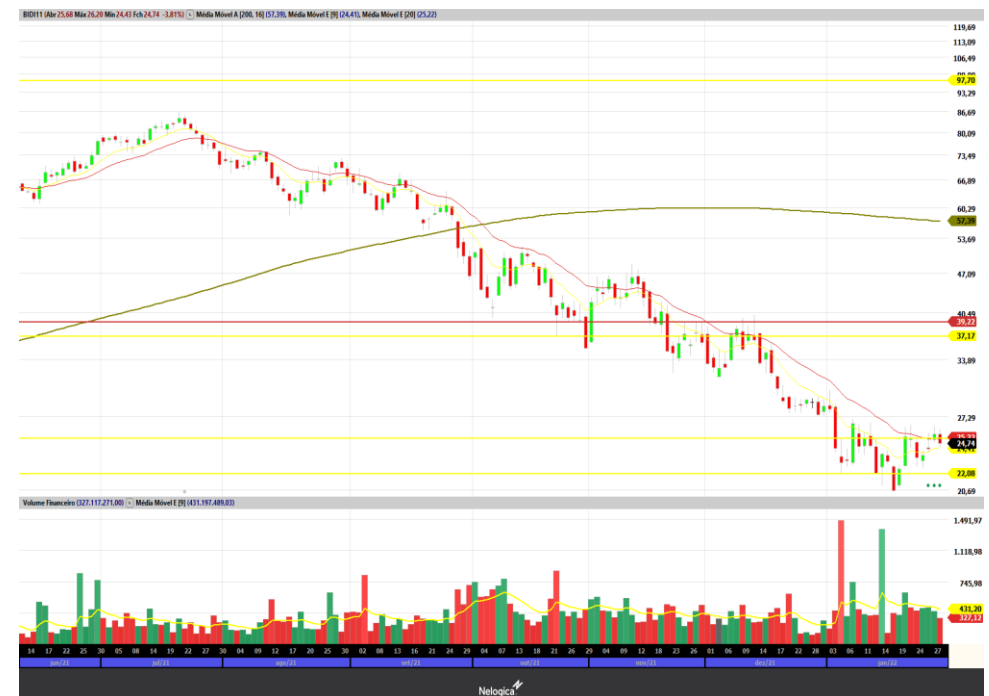

## PORTO SEGURO

PSSA3 - Para Porto Seguro, o papel demonstra forte exaustão do movimento de baixa, com suportes em R\$ 19,09 e R\$ 18,63, não conseguindo seguir com o movimento de baixa, demonstrando interesse de retorno para altas pelo grafico semanal. Pelo gráfico diario, o papel trabalha em proximidades do suporte em R\$ 19,70, em respiro para posteriormente retornar ao movimento de alta.



## DISCLAIMER

---

O(s) analista(as) de investimento envolvido(s) na elaboração do presente relatório declara(m) que as recomendações aqui contidas refletem exclusivamente suas opiniões pessoais sobre as companhias e seus valores mobiliários e foram elaboradas de forma independente e autônoma, inclusive em relação à Ativa S.A. Corretora de Títulos, Câmbio e Valores.

A remuneração variável do(s) analista(s) responsável(eis) pelo presente relatório depende parcialmente das receitas resultantes da atividade de intermediação da Ativa S.A. Corretora de Títulos, Câmbio e Valores. Todavia, dita remuneração está estruturada de forma a preservar a imparcialidade do(s) analista(s).

## RESEARCH

---

Felipe Vella, CNPI-T  
Jorge Bittar, CNPI-T

[research@ativainvestimentos.com.br](mailto:research@ativainvestimentos.com.br)

## INSTITUCIONAL

---

### Ações

Mesa Rio de Janeiro  
Mesa São Paulo

Tel.: (55 21) 3515-0290  
Tel.: (55 11) 3339-7036

### Renda Fixa

Mesa Rio de Janeiro  
Mesa São Paulo

Tel.: (55 21) 3515-0290  
Tel.: (55 11) 3339-7036

### Mercados Futuros

Mesa Rio de Janeiro  
Mesa São Paulo

Tel.: (55 21) 3515-0290  
Tel.: (55 11) 3339-7030

### Sales

Institucional

Tel.: (55 21) 3515-0278

## ONDE ESTAMOS

---

### Rio de Janeiro

Tel.: (21) 3515-0200  
Fax: (21) 3515-0296

### São Paulo

Tel.: (11) 4950-7200  
Tel.: (11) 4097-7200

### Belo Horizonte

Tel.: (55 31) 3025-0601  
Fax: (55 31) 3025-0606

### Porto Alegre

Tel.: (55 51) 3017-8707

### Salvador

Tel.: (71) 3480-7300

### São J. dos Campos

Tel.: (12) 3904-0850

### Curitiba

Tel.: (55 41) 3075-7400  
Fax: (55 41) 3075-7406

### Goiânia

Tel.: (55 62) 3270-4100