



CARTEIRA SEMANAL

A Carteira Semanal é composta por cinco ações, cuja metodologia de escolha é baseada na análise do cenário de curto prazo associado ao uso da análise técnica para buscar ações com tendência de alta no curto e médio prazo nos gráficos semanal e diário. Voltada para investidores que buscam estar expostos as oscilações de curto prazo do mercado.

A performance da carteira ficou abaixo do Ibovespa, com rentabilidade de -0,42% ante +0,30% do nosso benchmark. Optamos por retirar AMBEV (ABEV3), LOCAWEB (LWSA3), REDE D'OR (RDOR3), BANCO INTER (BIDI11) e PORTO SEGURO (PSSA3), para incluir 3R PETROLEUM (RRRP3), SANTANDER (SANB11), AMERICANAS (AMER3), MINERVA (BEEF3) e AES BRASIL (AESB3)

Analista Responsável:
Jorge Bittar, CNPI-T

FONTE: PROFITPRO

PERFORMANCE

PERFORMANCE	SEMANA	2022	12 MESES
CARTEIRA	-0,42%	-1,84%	-0,19%
IBOVESPA	0,30%	7,08%	-6,25%
IBRX BRASIL	0,52%	7,36%	-5,41%

PERFORMANCE DOS ATIVOS

EMPRESA	TICKER	SEMANA*
AMBEV S/A	ABEV3	-3,48%
LOCAWEB	LWSA3	5,99%
REDE D OR	RDOR3	3,93%
BANCO INTER	BIDI11	-5,46%
PORTO SEGURO	PSSA3	-3,08%

* Retorno semanal refere-se ao fechamento da última 6ªf até 04/02/22.

CARTEIRA DA PRÓXIMA SEMANA

EMPRESA	TICKER
3R PETROLEUM	RRRP3
SANTANDER BR	SANB11
AMERICANAS	AMER3
MINERVA	BEEF3
AES BRASIL	AESB3

04/02/2022

IBOV - Ibovespa

IBOV - O ibovespa trabalhou em semana indefinida, fechando próximo do fechamento da ultima semana, tendo respirado para testar a região de 110.000 e rejeitando a região, podendo seguir com o movimento comprador. Pelo gráfico diario, o indice lateralizou proximo da média de 9 períodos, mas deixando uma figura de continuidade para alta no pregão atual, podendo levar o ibovespa para as faixas de 114.780 na próxima semana.

	115.611
Resistências	114.489
	113.366
Fechamento	112.244
	111.122
Suportes	109.999
	108.877

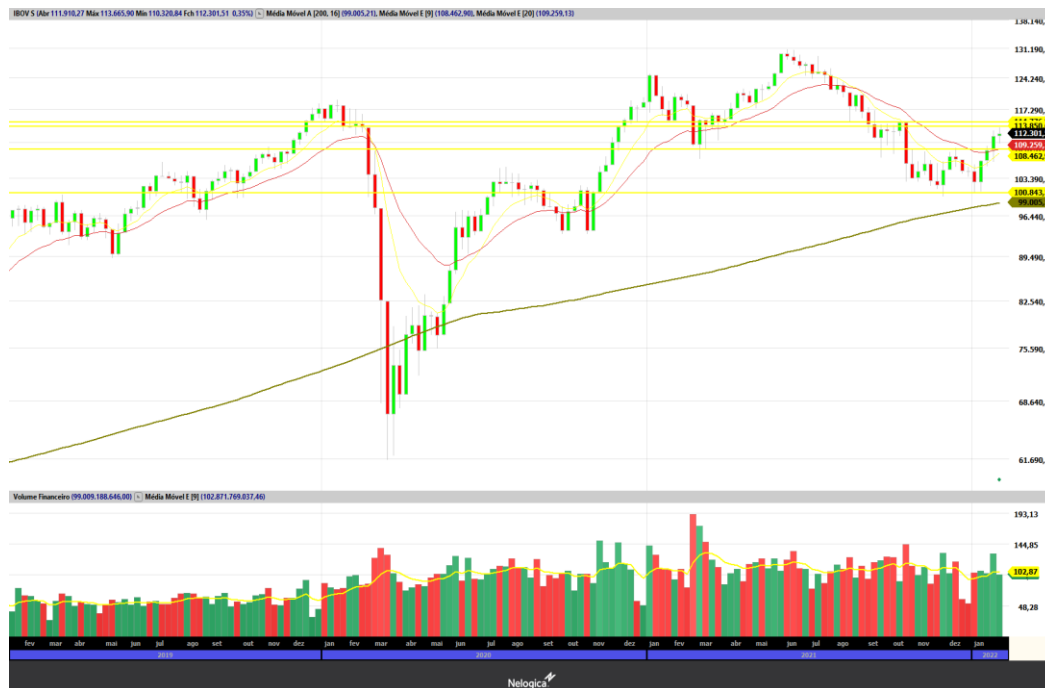

3R PETROLEUM

RRRP3 - 3R Petroleum é um papel quem está descontado de seus concorrentes, tendo em vista o aumento constante do preço do barril de petróleo, gerando forte potencial de alta para o papel. Pelo gráfico semanal, o papel vem trabalhando em canal de alta, ensaiando cruzamento de médias móveis. Já no gráfico diário, demonstra continuidade por correção as médias e seguindo tendência de alta, o que não leva a qualquer expectativa de que o papel possa vir a reverter a tendência, com alvo em R\$ 43,00



SANTANDER BR

SANB11 - No setor bancario, Santander está com bom preço, tendo em vista a forte correção vindo de R\$ 34,80, sendo a maxima da semana passada, sendo que o papel demonstra interesse em se manter acima das médias móveis do gráfico diário, e também estando descontado frente a seus concorrentes, que trabalham em alta constante.



AMERICANAS

AMER3 - Americanas conseguiu trabalhar em forte alta nesta semana, fazendo com que o papel tenha conseguido romper a média de 9 períodos do gráfico semanal e fechando nas máximas, com demonstração de exaustão do movimento de baixa. Pelo gráfico diário, o papel trabalha em respiro do movimento de alta, se sustentando acima do suporte em R\$ 31,30, com espaço para retomar o movimento de alta e testar as máximas em R\$ 34,50 e R\$ 37,00



MINERVA

BEEF3 - Minerva vem trabalhando em correção da forte alta, se apresentando em região de fundo, com pressão compradora para que o papel se sustente acima de R\$ 9,00, com fortes regiões de suporte entre R\$ 9,00 e R\$ 8,75, sendo um fundo relevante do gráfico semanal. O papel possui espaço para retornar a faixa de R\$ 10,00 e posteriormente R\$ 10,40

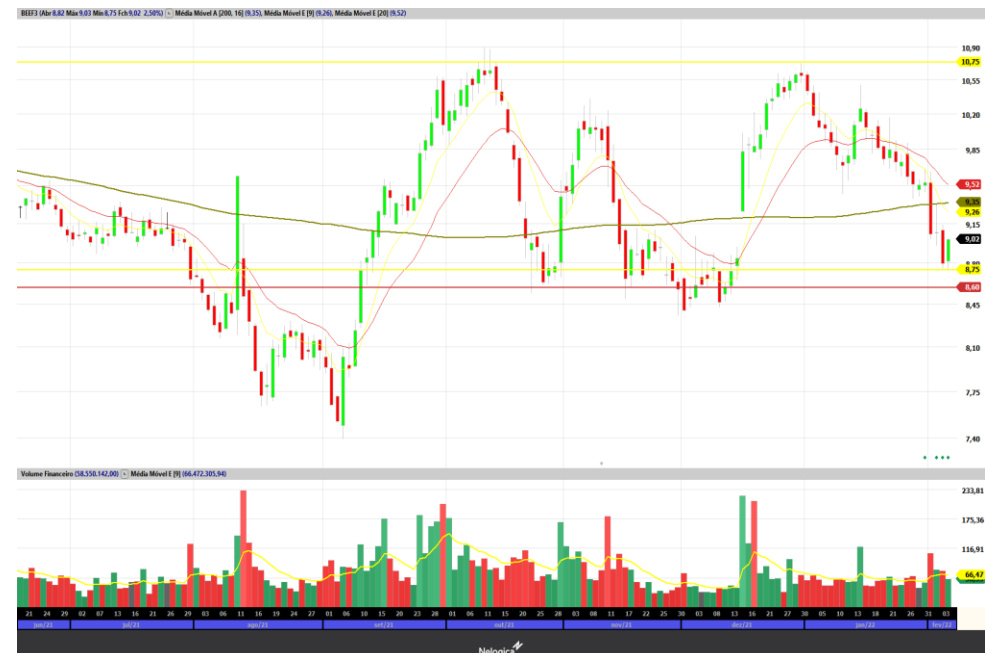

AES BRASIL

AESB3 - Aes vem trabalhando em forte recuperação, após a baixa dos últimos meses, estando amplamente descontado em mais de 40%. Vem rabalhando em canal de alta pelo gráfico diário, em região de médias móveis, com espaço para testar o topo em R\$ 12,30



DISCLAIMER

O(s) analista(as) de investimento envolvido(s) na elaboração do presente relatório declara(m) que as recomendações aqui contidas refletem exclusivamente suas opiniões pessoais sobre as companhias e seus valores mobiliários e foram elaboradas de forma independente e autônoma, inclusive em relação à Ativa S.A. Corretora de Títulos, Câmbio e Valores.

A remuneração variável do(s) analista(s) responsável(eis) pelo presente relatório depende parcialmente das receitas resultantes da atividade de intermediação da Ativa S.A. Corretora de Títulos, Câmbio e Valores. Todavia, dita remuneração está estruturada de forma a preservar a imparcialidade do(s) analista(s).

RESEARCH

Felipe Vella, CNPI-T
Jorge Bittar, CNPI-T

research@ativainvestimentos.com.br

INSTITUCIONAL

Ações

Mesa Rio de Janeiro
Mesa São Paulo

Tel.: (55 21) 3515-0290
Tel.: (55 11) 3339-7036

Renda Fixa

Mesa Rio de Janeiro
Mesa São Paulo

Tel.: (55 21) 3515-0290
Tel.: (55 11) 3339-7036

Mercados Futuros

Mesa Rio de Janeiro
Mesa São Paulo

Tel.: (55 21) 3515-0290
Tel.: (55 11) 3339-7030

Sales

Institucional

Tel.: (55 21) 3515-0278

ONDE ESTAMOS

Rio de Janeiro

Tel.: (21) 3515-0200
Fax: (21) 3515-0296

São Paulo

Tel.: (11) 4950-7200
Tel.: (11) 4097-7200

Belo Horizonte

Tel.: (55 31) 3025-0601
Fax: (55 31) 3025-0606

Porto Alegre

Tel.: (55 51) 3017-8707

Salvador

Tel.: (71) 3480-7300

São J. dos Campos

Tel.: (12) 3904-0850

Curitiba

Tel.: (55 41) 3075-7400
Fax: (55 41) 3075-7406

Goiânia

Tel.: (55 62) 3270-4100