

Blue Chips IBOV

24 de janeiro de 2022

Nosso relatório “Blue Chips IBOV” traz uma **atualização semanal** sobre as principais **ações negociadas na B3** e através da análise técnica, emitimos um parecer sobre possíveis movimentos dos preços destes ativos.

Analista emissor do relatório

Rodrigo Barreto Soares, CNPI-T
rodrigo.soares@nector.com.br

José Renato R. Navikas, CNPI-P
jose.navikas@nector.com.br

Guilherme Augusto S. Ferreira, CNPI-T
guilherme.ferreira@nector.com.br



IBOV – Segue em consolidação com próximas resistências em 110.000 e 112.300 pontos e suportes em 107.700 e 105.800 pontos.



Fonte: Plataforma Tryd

ITUB4 – Papel esticou na alta, fez topo em R\$ 24,10 e segue em correção, com próximos suportes em R\$22,60 e R\$ 22,00.



Fonte: Plataforma Tryd

BBD4 – Segue em consolidação, tendo resistências em R\$ 21,50 e R\$ 22,10. Do lado da baixa, encontra suportes em R\$ 20,20 e R\$ 19,60.

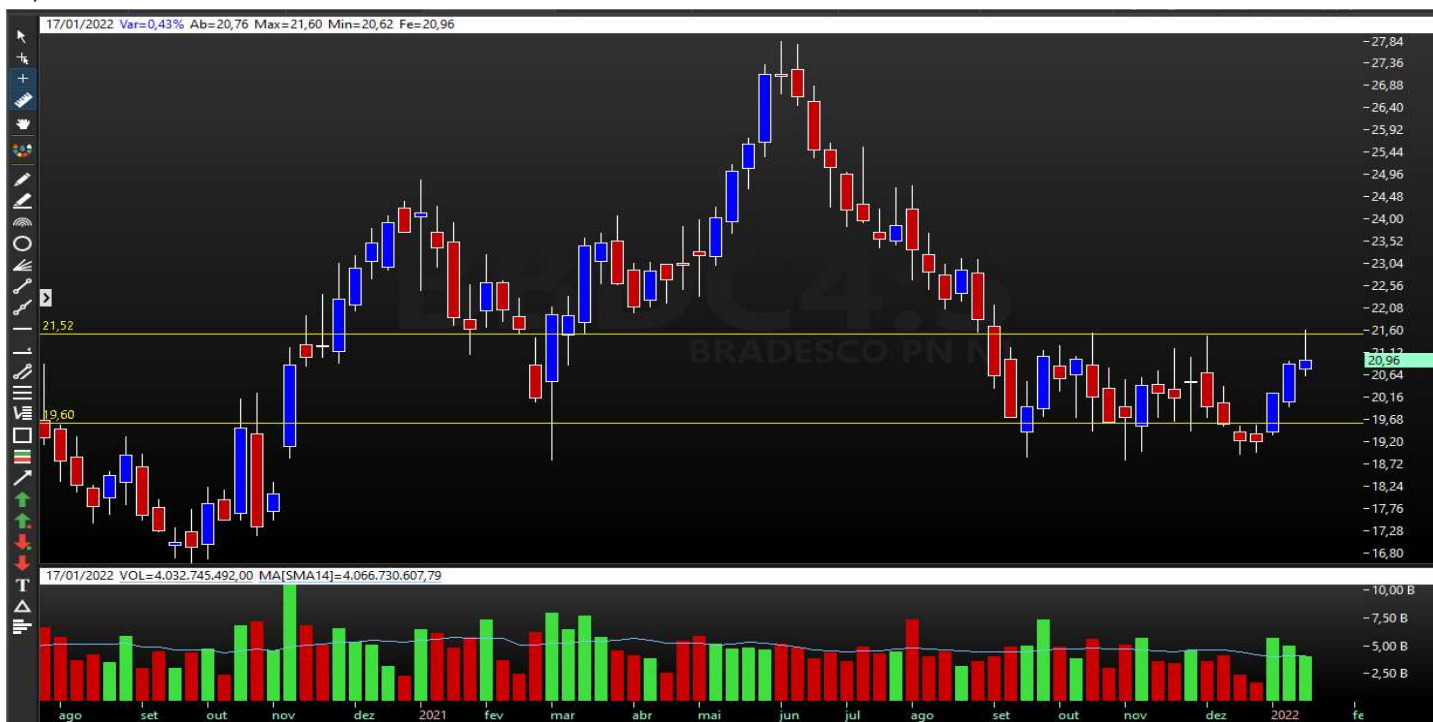

Fonte: Plataforma Tryd



PETR4 – Papel se aproxima de resistência em R\$ 31,90 no “gráfico sem ajustes de proventos” e caso supere esse ponto terá próximo alvo em R\$ 35,50. Do lado da baixa, encontra suporte em R\$ 28,50.



Fonte: Plataforma Tryd



VALE3 – Segue correção dentro de tendência de alta, com resistências em R\$ 87,80 e R\$ 89,10. Do lado da baixa, encontra suportes em R\$ 83,00 e R\$ 80,40.



Fonte: Plataforma Tryd



NTCO3 – Papel segue correção dentro de tendência de baixa com suporte em R\$22,00. Do lado da alta encontra resistência em R\$25,00.



Fonte: Plataforma Tryd



LRN3 – Segue viés de alta de curto prazo com próxima resistência em R\$ 28,00. Do lado da baixa, encontra suportes em R\$ 24,90 e R\$ 23,80.

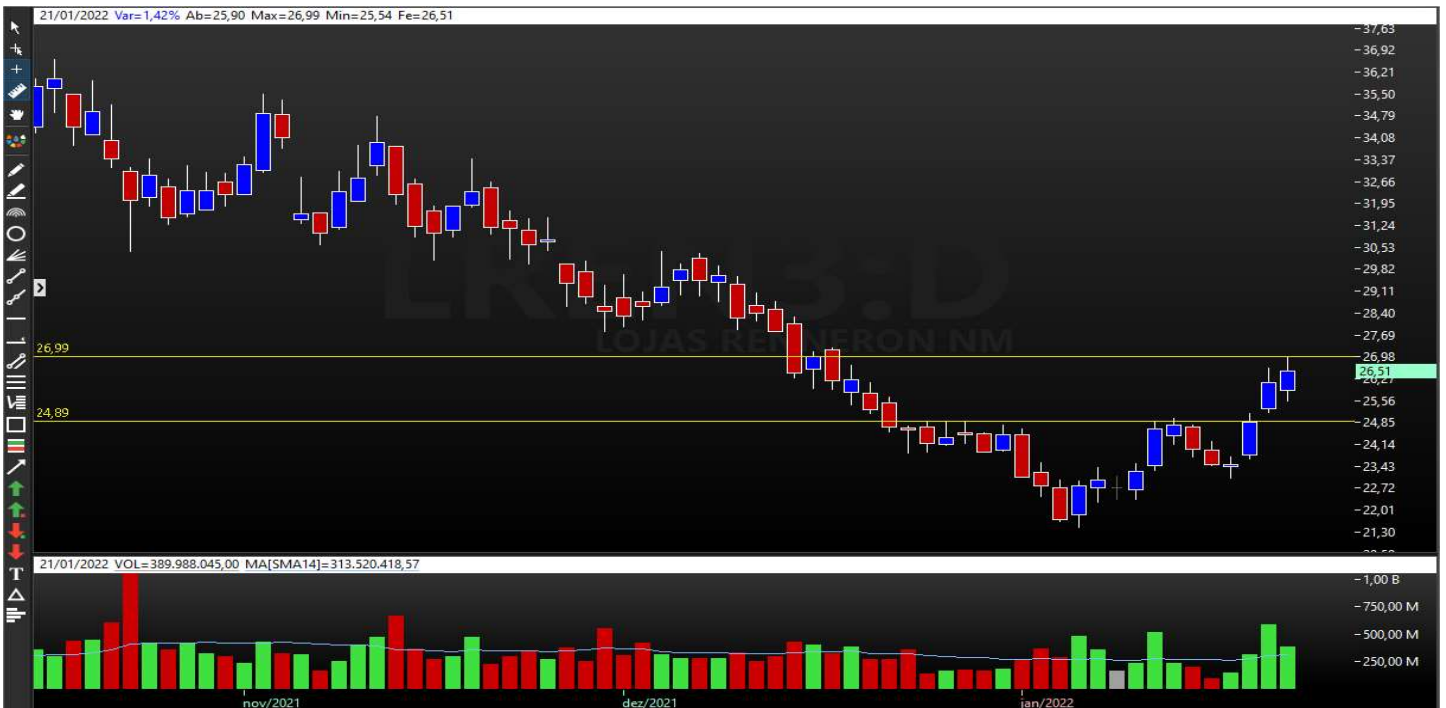

Fonte: Plataforma Tryd



PETZ3 – Segue viés de alta de curto prazo com próxima resistência relevante em R\$ 18,20. Do lado da baixa, encontra suportes em R\$ 15,60 e R\$ 14,70.



Fonte: Plataforma Tryd



MGLU3 – Papel segue trabalhando em região de resistência em R\$ 6,90 com espaço para R\$ 7,75. Do lado da baixa, encontra suportes em R\$ 6,40 e R\$ 6,00.

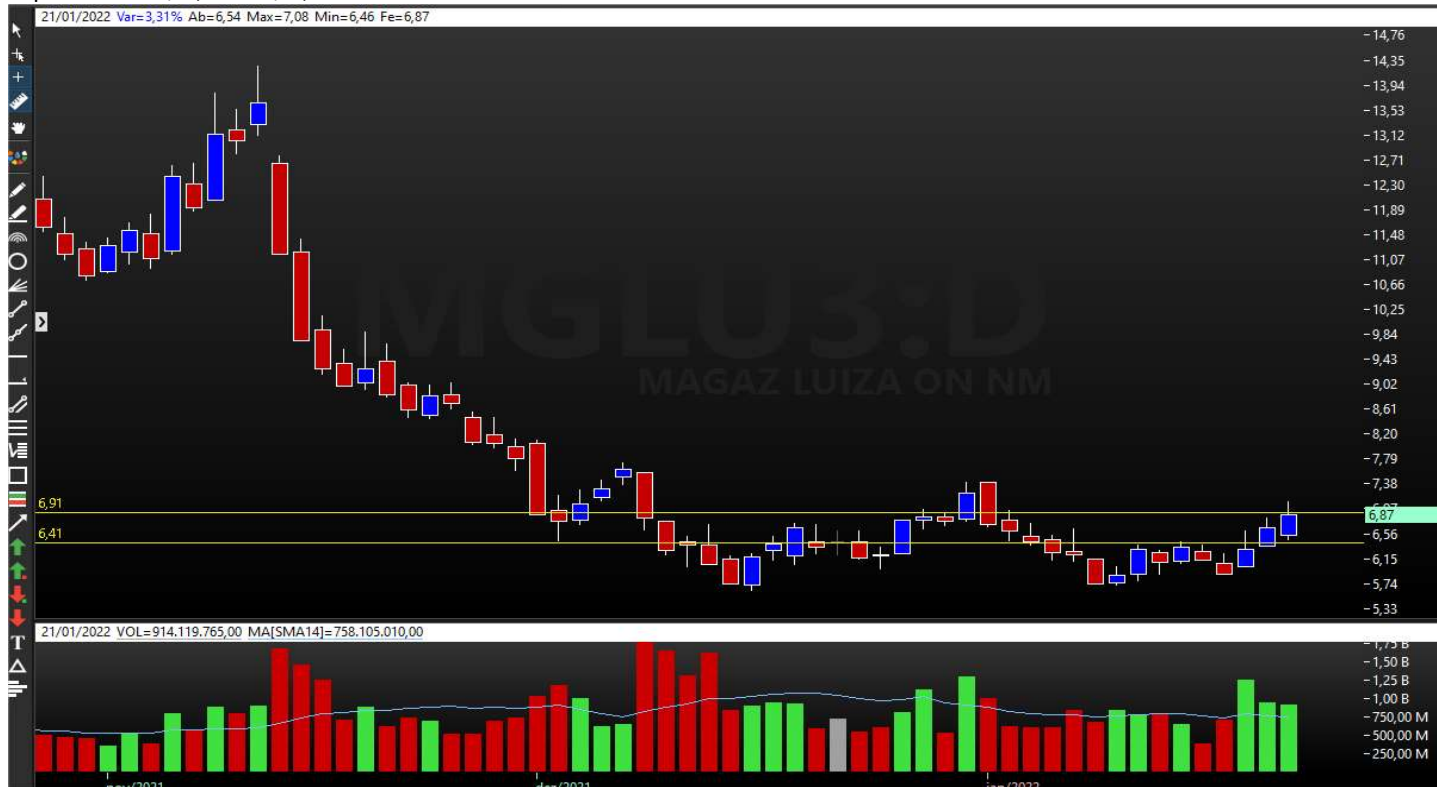

Fonte: Plataforma Tryd

DISCLAIMER

Este relatório foi elaborado pela Necton Investimentos S.A. CVMC (“Necton”), para uso exclusivo e intransferível do seu destinatário, não podendo ser reproduzido ou distribuído a qualquer pessoa sem expressa autorização da Necton. Sua distribuição tem caráter informativo e não representa, em nenhuma hipótese, oferta de compra e venda ou solicitação de compra e venda de qualquer ativo, mas tão somente, a (s) opinião (ões) do (s) analista (s) emissor (es) do referido relatório. As informações contidas foram elaboradas a partir de fontes públicas e consideramos fidedignas, mas não representam por parte da Necton garantia de exatidão das informações prestadas ou julgamento sobre a qualidade das mesmas e não devem ser consideradas como tais. Além disso, as informações, opiniões, estimativas e projeções contidas referem-se à data presente e estão sujeitas a alterações sem aviso prévio. Este relatório não leva em consideração os objetivos de investimento e a situação financeira de cada investidor, sendo o destinatário responsável por suas próprias conclusões e estratégias de investimentos. Investimentos em ações e outros valores mobiliários apresentam riscos elevados e a rentabilidade obtida no passado não representa garantia de resultados futuros. Nos termos do artigo 21 da Instrução CVM nº 598/2018, o (s) analista (s) de investimento (s) responsável (is) pela elaboração deste relatório declara (m) que as análises e recomendações aqui contidas refletem única e exclusivamente suas opiniões pessoais e foram realizadas de forma independente e autônoma, inclusive em relação à Necton.

