



Carteira Semanal

10 a 14/01/2022

Companhia	Atual		Anterior
BRADESPAR S.A., PN	BRAP4		GGBR4
BRF S.A., ON	BRFS3		MELI34
HAPVIDA ON	HAPV3		MGLU3
MARCOPOLO PN	POMO4		POMO4
TAESA UNIT	TAE11		SLCE3

**Estratégia de
Renda Variável**

upb.rv@bb.com.br



Carteira Semanal

Desde seu lançamento, a Carteira acumulou uma variação de -1,10%, enquanto o Ibovespa oscilou -1,39%: Diferencial de 43 bps no período.

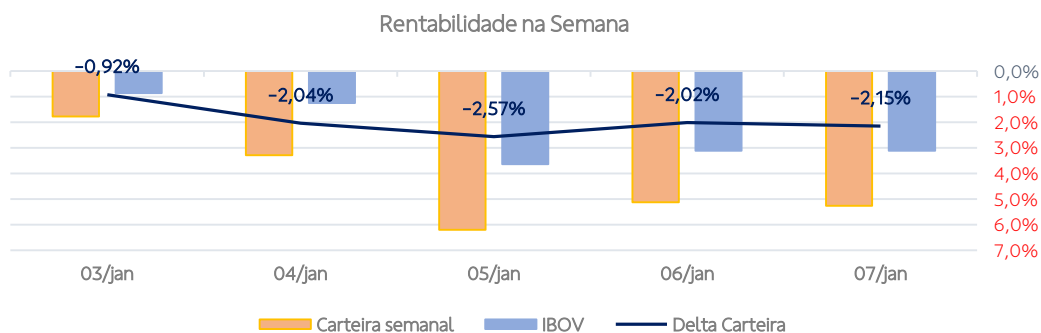
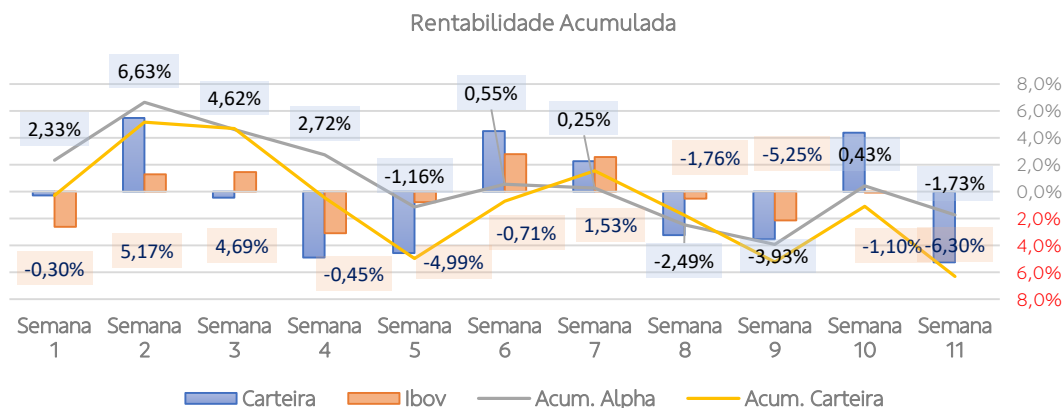



Análise Gráfica do Ibovespa

Tendência de queda | O Ibovespa abriu a semana em campo de alta, testando o primeiro limite (na resistência calculada em 106.400 pontos), mas perdeu força e não emitiu a necessária confirmação altista, pontuada no último estudo, para configurar uma reversão consistente. Neste momento, a tendência se apresenta baixista, com possibilidade de curtos repiques de alta e aumento da volatilidade.

Resistências: 104.800, 106.400 e 110.800 pontos.

Suportes: 100.800, 99.400 e 97.800 pontos.

Ibovespa

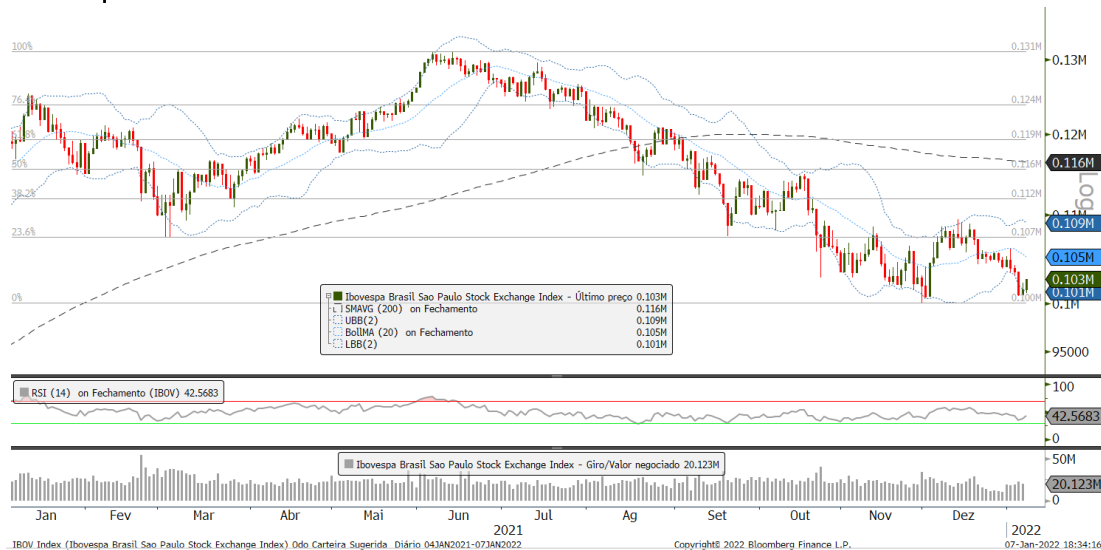



Carteira Semanal

Semana de 10 a 14/01/2022 | Entraram: BRAP4, BRFS3, HAPV3 e TAEE11;
Permanece: POMO4; e Saíram: GGBR4, MELI34, MGLU3 e SLCE3.



BRAP4



Objetivo 2: 28,00

Objetivo 1: 27,10

Entrada: **26,66**

Stop: 25,30



BRFS3



Objetivo 2: 26,70

Objetivo 1: 25,80

Entrada: **24,60**

Stop: 22,30



Carteira Semanal

Semana de 10 a 14/01/2022 | Entraram: BRAP4, BRFS3, HAPV3 e TAEE11;
Permanece: POMO4; e Saíram: GGBR4, MELI34, MGLU3 e SLCE3.



HAPV3



Objetivo 2:	10,80
Objetivo 1:	10,50
Entrada:	10,01
Stop:	9,50



POMO4



Objetivo 2:	3,30
Objetivo 1:	3,20
Entrada:	3,08
Stop:	2,90



Carteira Semanal

Semana de 10 a 14/01/2022 | Entraram: BRAP4, BRFS3, HAPV3 e TAEE11;
Permanece: POMO4; e Saíram: GGBR4, MELI34, MGLU3 e SLCE3.



TAEE11



Objetivo 2:

37,50

Objetivo 1:

37,10

Entrada:

36,11

Stop:

34,40



Disclaimer

Informações Relevantes

Este é um relatório público e foi produzido pelo BB-Banco de Investimento S.A. ("BB-BI"). As informações e opiniões aqui contidas foram consolidadas ou elaboradas com base em informações obtidas de fontes, em princípio, fidedignas e de boa-fé. Embora tenham sido tomadas todas as medidas razoáveis para assegurar que as informações aqui contidas não sejam incertas ou equivocadas, no momento de sua publicação, o BB-BI não garante que tais dados sejam totalmente isentos de distorções e não se compromete com a veracidade dessas informações. Todas as opiniões, estimativas e projeções contidas neste documento referem-se à data presente e derivam do julgamento de nossos analistas de valores mobiliários ("analistas"), podendo ser alteradas a qualquer momento sem aviso prévio, em função de mudanças que possam afetar as projeções da empresa, não implicando necessariamente na obrigação de qualquer comunicação no sentido de atualização ou revisão com respeito a tal mudança. Quaisquer divergências de dados neste relatório podem ser resultado de diferentes formas de cálculo e/ou ajustes.

Este material tem por finalidade apenas informar e servir como instrumento que auxilie a tomada de decisão de investimento. Não é, e não deve ser interpretado como material promocional, recomendação, oferta ou solicitação de oferta para comprar ou vender quaisquer títulos e valores mobiliários ou outros instrumentos financeiros. É recomendada a leitura dos prospectos, regulamentos, editais e demais documentos descritivos dos ativos antes de investir, com especial atenção ao detalhamento do risco do investimento. Investimentos nos mercados financeiros e de capitais estão sujeitos a riscos de perda superior ao capital investido. A rentabilidade passada não é garantia de rentabilidade futura. O BB-BI não garante o lucro e não se responsabiliza por decisões de investimentos que venham a ser tomadas com base nas informações divulgadas nesse material. É vedada a reprodução, distribuição ou publicação deste material, integral ou parcialmente, para qualquer finalidade.

Nos termos do art. 22 da Resolução CVM 20/2021, o BB-Banco de Investimento S.A declara que:

1 - A instituição pode ser remunerada por serviços prestados ou possuir relações comerciais com a(s) empresa(s) analisada(s) neste relatório ou com pessoa natural ou jurídica, fundo ou universalidade de direitos, que atue representando o mesmo interesse dessa(s) empresa(s); o Conglomerado Banco do Brasil S.A ("Grupo") pode ser remunerado por serviços prestados ou possuir relações comerciais com a(s) empresa(s) analisada(s) neste relatório, ou com pessoa natural ou jurídica, fundo ou universalidade de direitos, que atue representando o mesmo interesse dessa(s) empresa(s).

2 - A instituição pode possuir participação acionária direta ou indireta, igual ou superior a 1% do capital social da(s) empresa(s) analisada(s), e poderá adquirir, alienar ou intermediar valores mobiliários da(s) empresa(s) no mercado; o Conglomerado Banco do Brasil S.A pode possuir participação acionária direta ou indireta, igual ou superior a 1% do capital social da(s) empresa(s) analisada(s), e poderá adquirir, alienar e intermediar valores mobiliários da(s) empresa(s) no mercado.

3 - O Banco do Brasil S.A. detém indiretamente 5% ou mais, por meio de suas subsidiárias, de participação acionária no capital da Cielo S.A, companhia brasileira listada na bolsa de valores e que pode deter, direta ou indiretamente, participações societárias em outras companhias listadas cobertas pelo BB-Banco de Investimento S.A.



Disclaimer

Informações Relevantes: analistas de valores mobiliários.

Declarações dos Analistas:

O(s) analista(s) envolvido(s) na elaboração deste relatório declara(m) que:

1 - As recomendações contidas neste relatório refletem exclusivamente suas opiniões pessoais sobre a companhia e seus valores mobiliários e foram elaboradas de forma independente e autônoma, inclusive em relação ao BB-Banco de Investimento S.A e demais empresas do Grupo.

2 - Sua remuneração é integralmente vinculada às políticas salariais do Banco do Brasil S.A. e não recebem remuneração adicional por serviços prestados para a(s) companhia(s) emissora(s) objeto do relatório de análise ou pessoas a ela(s) ligadas.

O(s) analista(s) declara(m), ainda, em relação à(s) companhia(s) emissora(s) dos valores mobiliários analisada(s) neste relatório:

Analistas	Itens					
	1	2	3	4	5	6
Catherine Kiselar, CNPI	X	X	-	-	-	-
Hamilton Moreira Alves, CNPI-T	X	X	-	-	-	-
José Roberto dos Anjos, CNPI-P	X	X	-	-	-	-
Leonardo Nitta, CNPI	X	X	-	-	-	-
Renato Odo, CNPI-P	X	X	-	-	-	-



Disclaimer

Informações Relevantes: analistas de valores mobiliários.

3 – O(s) analista(s), seus cônjuges ou companheiros, detêm, direta ou indiretamente, em nome próprio ou de terceiros, ações e/ou outros valores mobiliários de emissão da(s) companhia(s) emissora(s) dos valores mobiliários analisada(s) neste relatório.

4 – O(s) analista(s), seus cônjuges ou companheiros, possuem, direta ou indiretamente, qualquer interesse financeiro em relação à(s) companhia(s) emissora(s) dos valores mobiliários analisada(s) neste relatório.

5 – O(s) analista(s) tem vínculo com pessoa natural que trabalha para a(s) companhia(s) emissora(s) dos valores mobiliários analisada(s) neste relatório.

6 – O(s) analista(s), seus cônjuges ou companheiros, estão, direta ou indiretamente envolvidos na aquisição, alienação ou intermediação de valores mobiliários da(s) companhia(s) emissora(s) dos valores mobiliários analisada(s) neste relatório.

RATING

“RATING” é uma opinião sobre os fundamentos econômico-financeiros e diversos riscos a que uma empresa, instituição financeira ou captação de recursos de terceiros, possa estar sujeita dentro de um contexto específico, que pode ser modificada conforme estes riscos se alterem. “O investidor não deve considerar em hipótese alguma o “RATING” como recomendação de Investimento.



Disclaimer

Mercado de Capitais |

Diretor

Francisco Augusto Lassalvia

lassalvia@bb.com.br

Gerente Executivo

Alfredo Savarego

alfredosavarego@bb.com.br

Gerentes da Equipe de Pesquisa

Wesley Bernabé, CFA

wesley.bernabe@bb.com.br

Victor Penna

victor.penna@bb.com.br

Estratégia de Renda Variável e Renda Fixa

Especialista: Leonardo Nitta

leonardo.nitta@bb.com.br

Catherine Kiselar

ckiselar@bb.com.br

Hamilton Moreira Alves

hmoreira@bb.com.br

José Roberto dos Anjos

robertodosanjos@bb.com.br

Renato Odo

renato.odo@bb.com.br

Fundos Imobiliários

Richardí Ferreira

richardi@bb.com.br

Renda Variável

Agronegócios, Alimentos e Bebidas

Mary Silva

mary.silva@bb.com.br

Melina Constantino

mconstantino@bb.com.br

Luciana Carvalho

luciana_cv1@bb.com.br

Bancos e Serv. Financeiros

Henrique Tomaz, CFA

htomaz@bb.com.br

Rafael Reis

rafael.reis@bb.com.br

Educação e Saúde

Melina Constantino

mconstantino@bb.com.br

Imobiliário

Kamila Oliveira

kamila@bb.com.br

Óleo e Gás

Daniel Cobucci

cobucci@bb.com.br

Sid. e Min, Papel e Celulose

Mary Silva

mary.silva@bb.com.br

Transporte e Logística

Renato Hallgren

renatoh@bb.com.br

Utilities

Rafael Dias

rafaeldias@bb.com.br

Varejo

Georgia Jorge

georgiadaj@bb.com.br

Equipe de Vendas

Contatos

bb.distribuicao@bb.com.br

acoes@bb.com.br

Gerente – Henrique Reis

henrique.reis@bb.com.br

Denise Rédua de Oliveira

Eliza Mitiko Abe

Fábio Caponi Bertoluci

Marcela Andressa Pereira

Pedro Gonçalves

Sandra Regina Saran

BB Securities - London

Managing Director –
Juliano Marcatto de Abreu

Henrique Catarino

Bruno Fantasia

Gianpaolo Rivas

Daniel Bridges

Banco do Brasil Securities
LLC - New York

Managing Director –
Andre Haui

Marco Aurélio de Sá

Leonardo Jafet



bb.com.br/investimentos

