



CARTEIRA SEMANAL

A Carteira Semanal é composta por cinco ações, cuja metodologia de escolha é baseada na análise do cenário de curto prazo associado ao uso da análise técnica para buscar ações com tendência de alta no curto e médio prazo nos gráficos semanal e diário. Voltada para investidores que buscam estar expostos as oscilações de curto prazo do mercado.

A performance da carteira ficou abaixo do Ibovespa, com rentabilidade de -1,36% ante +2,56% do nosso benchmark. Optamos por retirar MAGAZINE LUIZA (MGLU3), 3R PETROLEUM (RRRP3), LOJAS RENNER (LREN3), SIDERURGICA NACIONAL (CSNA3) E BRADESPAR (BRAP4), para incluir BTG PACTUAL (BPAC11), EMBRAER (EMBR3) YDUQS (YDUQ3), GRUPO PÃO DE AÇUCAR (PCAR3) e RAIZEN (RAIZ4)

Analista Responsável:

Felipe Vella, CNPI-T

FONTE: PROFITPRO

PERFORMANCE

PERFORMANCE	SEMANA	2021	12 MESES
CARTEIRA	-1,36%	-1,33%	-2,33%
IBOVESPA	2,56%	-9,46%	-5,30%
IBRX BRASIL	2,67%	-8,91%	-4,68%

PERFORMANCE DOS ATIVOS

EMPRESA	TICKER	SEMANA*
MAGAZ LUIZA	MGLU3	-9,65%
3R PETROLEUM	RRRP3	-2,50%
LOJAS RENNER	LREN3	-2,91%
SID NACIONAL	CSNA3	4,73%
BRADESPAR	BRAP4	3,54%

* Retorno semanal refere-se ao fechamento da última 6ªf até 10/12/21.

CARTEIRA DA PRÓXIMA SEMANA

EMPRESA	TICKER
BTG BANCO	BPAC11
EMBRAER	EMBR3
YDUQS	YDUQ3
P.ACUCAR-CBD	PCAR3
RAIZEN	RAIZ4

IBOV - Ibovespa

IBOV O índice ibovespa conseguiu trabalhar em recuperação apresentando força para o lado comprador pelo grafico semanal, rompendo a média móvel de 9 períodos e testando o ponto de resistência em 108.500, com forte volume para o lado comprador. No gráfico diário, o ibovespa segue em acumulação para compimento do topo em 108.500 e se mantendo acima das médias móveis, ja em cruzamento para alta, sendo esperado a continuidade de alta do ibovespa para testar a região de 110.000 como alvo.

	110.991
Resistências	109.913
	108.836
Fechamento	107.758
	106.680
Suportes	105.603
	104.525

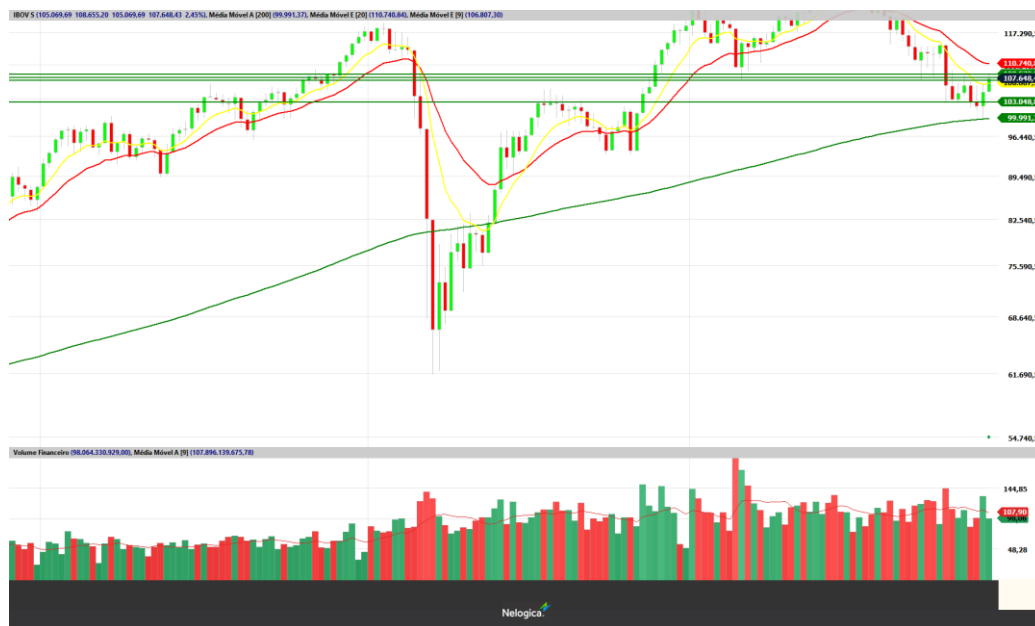

BTG BANCO

BPAC11 - O Papel trabalhou em forte acumulação nos últimos pregões, conseguindo romper com sucesso a região de resistência em R\$ 22,00, com intenso volume comprador acima da média, abrindo espaço para que o papel teste os alvos do movimento de alta em R\$ 24,78 e posteriormente em R\$ 26,00

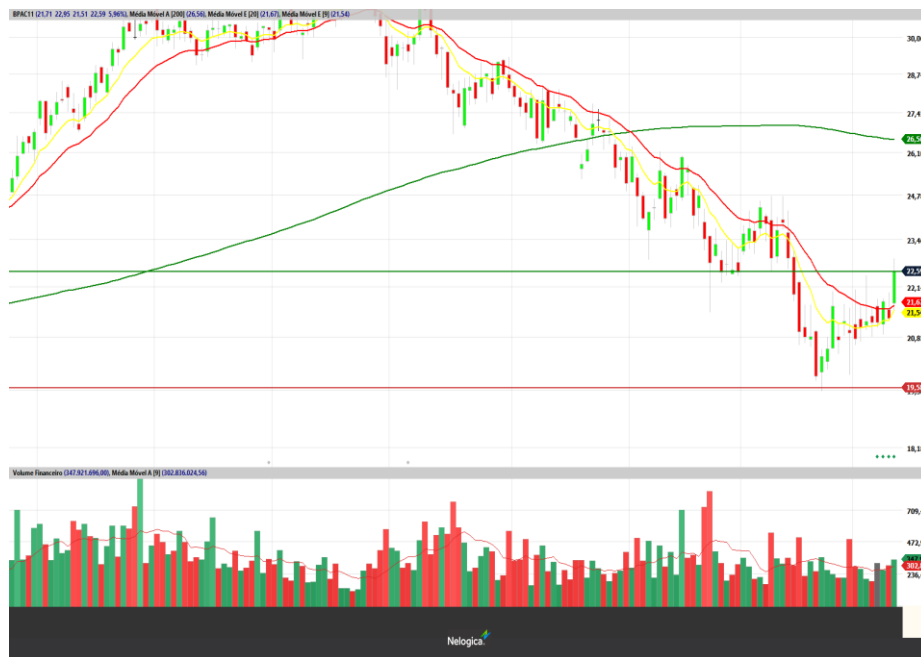

EMBRAER

EMBR3 - Embraer trabalha em cenário positivo, com força para o lado comprador, rompendo as médias móveis do gráfico semanal. No gráfico diário, o papel ensaia cruzamento de médias, que seria um destaque para reversão de tendência para alta, com espaço para que o papel busque as regiões de resistência em R\$ 23,09 e posteriormente em R\$ 24,00



YDUQS

YDUQ3 - O papel trabalhou com intenso volume comprador nas ultimas semanas, rompendo a média de 9 períodos do gráfico semanal com sucesso, se sustentando acima. No gráfico diário, o papel já apresenta cruzamento de médias, confirmando a tendencia de alta para o curto prazo, Também vale destaque o fundo duplo do gráfico diário, sustentando a tese do movimento. O preço tem espaço para buscar as regiões de resistência em R\$ 25,97 e posteriormente R\$ 27,37



P.ACUCAR-CBD

PCAR3 - O papel trabalhava em forte acumulação pelo gráfico diário, se sustentando acima da média móvel de 9 períodos, sem força dos vendedores, trabalhando em correção para alta, sendo esperado que o preço venha testar as resistências em R\$ 24,98 e posteriormente R\$ 26,29



RAIZEN

RAIZ4 - Raizen consegue trabalhar com força para o lado comprador demonstrada pela figura de martelo no gráfico semanal. No gráfico diário, o papel conseguiu romper com sucesso a resistência em R\$ 6,00, se sustentando acima, abrindo espaço para que o papel retome movimento comprador e testar as regiões de resistência em R\$ 6,69 e posteriormente em R\$ 6,91



DISCLAIMER

O(s) analista(as) de investimento envolvido(s) na elaboração do presente relatório declara(m) que as recomendações aqui contidas refletem exclusivamente suas opiniões pessoais sobre as companhias e seus valores mobiliários e foram elaboradas de forma independente e autônoma, inclusive em relação à Ativa S.A. Corretora de Títulos, Câmbio e Valores.

A remuneração variável do(s) analista(s) responsável(eis) pelo presente relatório depende parcialmente das receitas resultantes da atividade de intermediação da Ativa S.A. Corretora de Títulos, Câmbio e Valores. Todavia, dita remuneração está estruturada de forma a preservar a imparcialidade do(s) analista(s).

RESEARCH

Felipe Vella, CNPI-T
Jorge Bittar, CNPI-T

research@ativainvestimentos.com.br

INSTITUCIONAL

Ações

Mesa Rio de Janeiro
Mesa São Paulo

Tel.: (55 21) 3515-0290
Tel.: (55 11) 3339-7036

Renda Fixa

Mesa Rio de Janeiro
Mesa São Paulo

Tel.: (55 21) 3515-0290
Tel.: (55 11) 3339-7036

Mercados Futuros

Mesa Rio de Janeiro
Mesa São Paulo

Tel.: (55 21) 3515-0290
Tel.: (55 11) 3339-7030

Sales

Institucional

Tel.: (55 21) 3515-0278

ONDE ESTAMOS

Rio de Janeiro

Tel.: (21) 3515-0200
Fax: (21) 3515-0296

São Paulo

Tel.: (11) 4950-7200
Tel.: (11) 4097-7200

Belo Horizonte

Tel.: (55 31) 3025-0601
Fax: (55 31) 3025-0606

Porto Alegre

Tel.: (55 51) 3017-8707

Salvador

Tel.: (71) 3480-7300

São J. dos Campos

Tel.: (12) 3904-0850

Curitiba

Tel.: (55 41) 3075-7400
Fax: (55 41) 3075-7406

Goiânia

Tel.: (55 62) 3270-4100