

genial bom dia

Segunda-feira, 01 de Novembro

Ibovespa

103.500.71 (-2,09%)

(Fechamento)

S&P 500

4616.75 (+0,43%)

(Futuro)

Nasdaq

15.903 (+0,40%)

(Futuro)

Bitcoin

US\$ 62.070 (+1,16%)

(Mercado 24h)

Dólar

R\$ 5,62 (-0.17%)

(Fechamento)

U.S. 10Y Treasury

1.58% (+1,48%)

(Mercado 24h)

[Convidar amigos para se inscreverem na Newsletter Genial](#)



Saiba mais

 Enquanto você dormia...

- Bolsas europeias sobem a nível recorde e os futuros de índices dos EUA avançam em meio a balanços positivos e otimismo de que a recuperação da maior economia do mundo está a caminho.
- Commodities metálicas como cobre caem após PMI mostrar que setor de manufaturas da China encolheu pelo segundo mês.
- Petróleo interrompe queda registrada mais cedo com Opep+ na quinta-feira devendo rejeitar pressão dos EUA para elevar produção.

Ibovespa (IBOV) - Gráfico Diário

- O IBOV fechou em **queda de 2,09%** aos 103.501 pontos encerrando o mês de outubro com queda forte de **6,74%**. Já no ano a queda é maior ainda de **13,04%**.
- Os próximos suportes ficam em 102.850 e 102.030 pontos. Se romper esses dois suportes pode abrir campo de baixa até **93.410 pontos** (fundos deixado em setembro e outubro do ano passado).

Próximas Resistências: 109.370 / 114.925 / 117.270 / 120.830

Próximos Suportes: 102.850 / 102.030 / 93.410 / 90.150

Analista Responsável: Igor Graminhani - CNPI-T

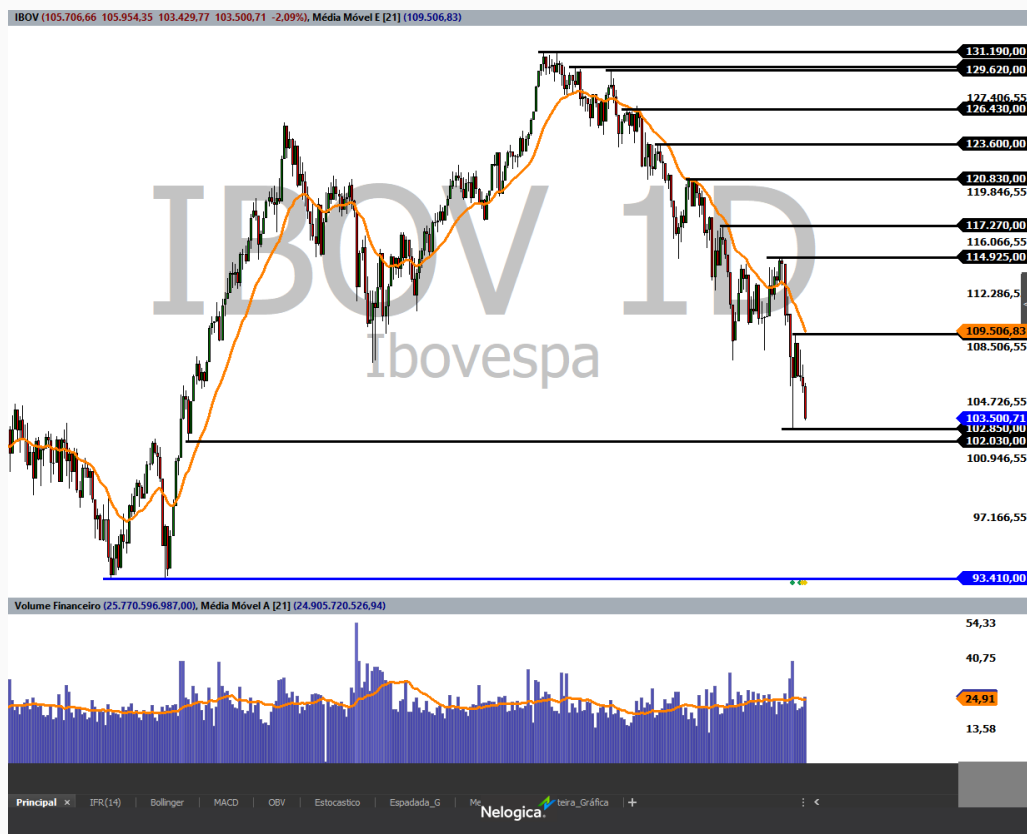

📈 Altas do Ibovespa:

Minerva [BEEF3] / R\$ 9,74 / +7,15%
 Marfrig [MRFG3] / R\$ 26,50 / +5,32%
 JBS [JBSS3] / R\$ 39,05 / +4,18%

📉 Quedas do Ibovespa:

Alpargatas [ALPA4] / R\$ 38,63 / -10,55%
 Inter UNT [BIDI11] / R\$ 35,50 / -10,14%
 Inter PN [BIDI4] / R\$ 12,23 / -9,13%

🔄 Principais contribuições

Petro [PETR4] com -406 pontos de -2204.
 Vale [VALE3] com -368 pontos de -2204.
 Petro [PETR3] com -342 pontos de -2204.

📊 Destaque de Volume

Gerdau M. [GOAU3] / -1,40% / 6,0 mi
 Santos Brasil [STBP3] / -3,73% / 117,6 mi
 Boa Vista [BOAS3] / -4,89% / 33,4 mi

🇺🇸 Dólar Futuro (DOLZ21) - Gráfico de 5 minutos

- O DOLX21 fechou em **queda de 0,29%** aos 5.660,00 pontos, sendo que os próximos suportes no novo contrato Z21 ficam bem afastados em 5.630,00, 5.626,50 e 5.622,50 pontos.
- Já as resistências imediatas ficam em 5.677,00 e 5.683,00 (muito forte essa marcação e traçada em vermelho no gráfico abaixo).
- Caso rompa essa barreira muito forte em 5.683,00 pontos pode buscar os próximos topos em 5.692,00, 5.695,00 e 5.697,00 que é a máxima histórica desse contrato vigente.

Próximas Resistências: 5.677,00 / 5.683,00 / 5.692,00

Próximos Suportes: 5.630,00 / 5.626,50 / 5.622,50

Analista Responsável: Igor Graminhani - CNPI-T



[Abra sua conta na Genial e comece a investir!](#)

Ranking de Corretoras

4ª posição em Bovespa com R\$ 5,154 bi negociados.

ID	Nome	Valor bruto	Valor de compra	Valor de venda	Valor líquido	Negociações
101	UBS	9,005,258,802	4,418,479,972	4,586,778,829	-168,298,857	1,236,145
102	XPIN	7,645,868,936	3,642,800,803	4,003,068,133	-360,267,330	1,296,301
103	CS	5,396,642,438	2,727,399,309	2,669,243,129	58,156,180	1,246,995
104	GENL	5,154,838,094	2,562,186,647	2,592,651,447	-30,464,800	721,196
105	IDEA	4,808,559,129	2,365,842,919	2,442,716,209	-76,873,290	741,333
106	BTGP	4,006,549,263	1,996,183,698	2,010,365,565	-14,181,866	563,362
107	MS	3,851,329,745	2,216,925,202	1,634,404,543	582,520,658	487,428
108	JPM	3,384,461,494	1,464,134,881	1,920,326,613	-456,191,732	258,456
109	BRAD	3,361,169,740	1,855,680,224	1,505,489,517	350,190,707	427,968
110	ITAU	3,121,575,867	1,651,495,145	1,470,080,722	181,414,423	280,350
111	ML	2,545,215,086	1,135,962,127	1,409,252,959	-273,290,832	100,514
112	GOLD	1,364,095,453	578,517,485	785,577,969	-207,060,484	160,840
113	NECT	1,178,388,543	642,887,432	535,501,112	107,386,320	144,137
114	CLEA	1,037,843,146	527,860,043	509,983,103	17,876,940	249,884
	Totais	66,637,077,068	33,318,538,534	33,318,538,534	0	9,383,504

Agenda Econômica

Economia BR

10:00: Markit Brasil PMI Manufatura out., ant. 54,4

15:00: Balança comercial mensal out., est. US\$ 2,4 bi, ant. US\$ 4,3 bi

15:00: Total de exportações out., est. US\$ 23 bi, ant. US\$ 24,3 bi

15:00: Total de importações out., est. US\$ 20,6 bi, ant. US\$ 20 bi

Economia EUA

10:45: PMI Manufatura EUA Markit out. preliminar, est. 59,2, ant. 59,2

11:00: Gastos com construção m/m set., est. 0,4%, ant. 0%

11:00: Manufaturados ISM out., est. 60,5, ant. 61,1

Balanços do dia

-

Siga nosso
conteúdo nas
redes sociais.



Blog



Baixe nosso app.



Este conteúdo tem propósito exclusivamente informativo e se baseia em dados estatísticos, metodologias probabilísticas, fatos do mercado financeiro e em resultados financeiros apurados. O conteúdo desta mensagem não representa opiniões pessoais ou recomendações de investimento financeiro de qualquer natureza. O investimento em ações é um investimento de risco. Leia o prospecto e o regulamento antes de investir. Todas as informações sobre os produtos, bem como o regulamento e o prospecto e regulamento aqui listados, podem ser obtidas em nossa plataforma. Fundos de investimento não contam com garantia do administrador, do gestor, de qualquer mecanismo de seguro ou fundo garantidor – FGC. As rentabilidades divulgadas não são líquidas de impostos e taxas de saída e performance. As informações publicadas não levam em consideração os objetivos de investimento, situação financeira ou necessidades específicas de qualquer investidor.

O conteúdo é disponibilizado exclusivamente para nossos clientes, ficando proibida sua reprodução.

Genial Investimentos não se responsabiliza por decisões de investimentos que venham a ser tomadas com base nas informações divulgadas e se exime de qualquer responsabilidade por quaisquer prejuízos, diretos ou indiretos, que venham a decorrer da utilização deste material ou seu conteúdo.

Nossa ouvidoria tem a missão de representá-lo dentro da Genial Investimentos e dar uma solução conclusiva do encaminhamento de suas manifestações sobre serviços prestados por esta Instituição de forma transparente, independente, imparcial e isenta.

Canais de comunicação ouvidoria@genialinvestimentos.com.br e Telefone 0800 605 8888

Não deseja mais receber nossos e-mails? [Clique aqui](#)

Genial Investimentos, Rua Surubim, 373, 4º andar, São Paulo, SP 04571-050, Brasil, 4004-8888

[Cancelar assinatura](#) [Gerenciar preferências](#)