

## CARTEIRA SEMANAL

A Carteira Semanal é composta por cinco ações, cuja metodologia de escolha é baseada na análise do cenário de curto prazo associado ao uso da análise técnica para buscar ações com tendência de alta no curto e médio prazo nos gráficos semanal e diário. Voltada para investidores que buscam estar expostos as oscilações de curto prazo do mercado.

**A performance da carteira ficou abaixo do Ibovespa, com rentabilidade de 0,58% ante 1,59% do nosso benchmark. Optamos por retirar LOJAS RENNER (LREN3), MAGAZINE LUIZA (MGLU3), ENERGIAS BRASIL (ENBR3), SULAMERICA (SULA11) e AZUL (AZUL4), para inserir SUZANO (SUZB3), GOL (GOLL4), SANEPAR (SAPR11), CARREFOUR (CRFB3) e MÉLIUZ (CASH3)**

**Analista Responsável:**  
Felipe Vella, CNPI-T

**FONTE: PROFITPRO**

## PERFORMANCE

PERFORMANCE	SEMANA	2021	12 MESES
<b>CARTEIRA</b>	<b>0,58%</b>	<b>3,56%</b>	<b>2,69%</b>
IBOVESPA	1,59%	-10,53%	1,35%
IBRX BRASIL	1,99%	-10,55%	1,66%

## PERFORMANCE DOS ATIVOS

EMPRESA	TICKER	SEMANA*
LOJAS RENNER	LREN3	<b>2,50%</b>
MAGAZ LUIZA	MGLU3	<b>-9,73%</b>
ENERGIAS BR	ENBR3	<b>4,23%</b>
SUL AMERICA	SULA11	<b>4,73%</b>
AZUL	AZUL4	<b>1,16%</b>

\* Retorno semanal refere-se ao fechamento da última 6ªf até 12/11/21.

## CARTEIRA DA PRÓXIMA SEMANA

EMPRESA	TICKER
SUZANO PAPEL	<b>SUZB3</b>
GOL	<b>GOLL4</b>
SANEPAR	<b>SAPR11</b>
CARREFOUR	<b>CRFB3</b>
MÉLIUZ	<b>CASH3</b>

## IBOV - Ibovespa

IBOV O índice ibovespa trabalhou em alta no gráfico semanal, demonstrando a continuidade do movimento da ultima semana, fazendo com que o índice testasse a faixa de resistência em 107.509. No gráfico diário, demonstra uma possível correção do movimento de alta, para que retorne a sua movimentação posteriormente, trabalhando acima da média móvel de 9 períodos, abrindo espaço para que o índice retorne a testar as resistências em 107.500 e posteriormente em 108.680

	109.524
Resistências	108.461
	107.397
<b>Fechamento</b>	<b>106.334</b>
	105.271
Suportes	104.207
	103.144



## SUZANO PAPEL

SUZB3 O Papel trabalha com volume comprador no gráfico semanal, se mantendo acima da faixa de suporte em R\$ 48,12. No gráfico diário, o papel consegue se manter acima das médias de 9 e 20 períodos, com espaço para que o preço teste as faixas de resistência como alvos em R\$ 53,14 e posteriormente em R\$ 54,00



## GOL

GOLL4 O papel se mantém acima das médias de 9 e 20 períodos no gráfico diário, com uma formação visível de micro pivô com possibilidades de rompimento, abrindo espaço para que o preço teste seus alvos em R\$ 19,43 e posteriormente em R\$ 20,00



## SANEPAR

SAPR11 O papel apresenta força compradora no gráfico semanal, rompendo a média de 9 períodos e conseguindo fechar acima com alto volume comprador, Sendo de grande relevância o cenário atual, com a diminuição da crise hidrica pode ser um fator vantajoso para a empresa, adicionando confiança dos investidores no papel.



## CARREFOUR

CRFB3 O papel apresenta a formação de um fundo duplo, conseguindo se manter acima da faixa de suporte em R\$16,42 com volume comprador no gráfico semanal. Já no gráfico diário, o preço consegue romper a média de 9 períodos, fechando acima com volume comprador acima da média. O preço possui espaço para buscar as resistências em R\$ 17,72 e posteriormente em R\$ 18,19



## MÉLIUZ

CASH3 No gráfico semanal, o papel demonstra a formação de um fundo de relevância, na faixa de R\$ 3,59, se mantendo acima do referido suporte, distante da média de 9 períodos, que pode ser uma região a ser testada em R\$ 4,87. Já no gráfico diário, o papel se mantém acima da média de 9 períodos, trabalhando acima da referida média, com espaço para que o preço consiga evoluir para testar as resistências em R\$ 4,56 e posteriormente em R\$ 4,75

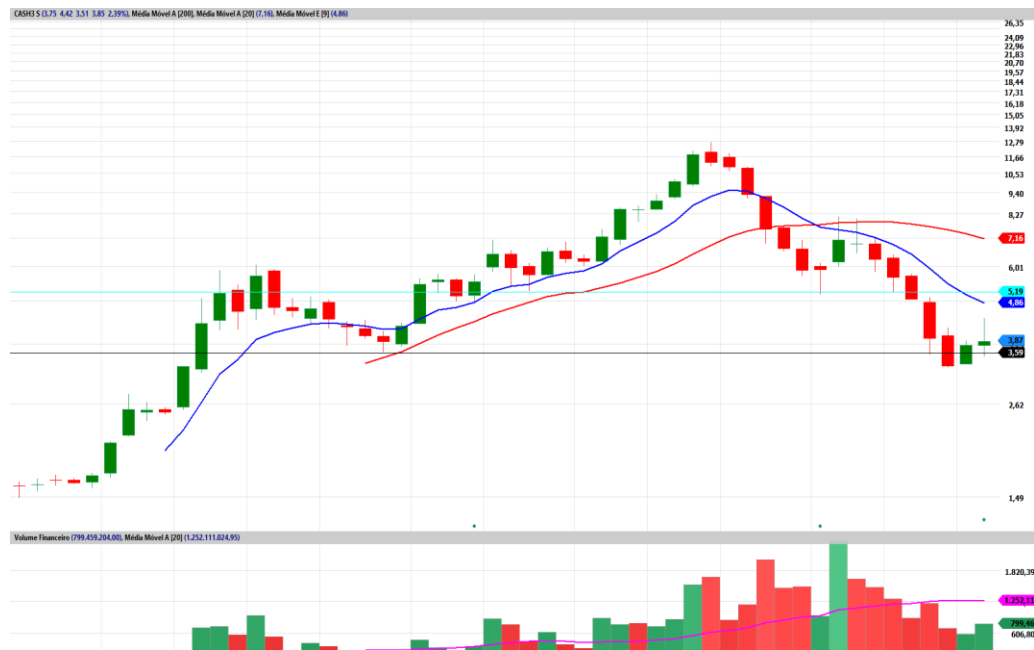

## DISCLAIMER

---

O(s) analista(as) de investimento envolvido(s) na elaboração do presente relatório declara(m) que as recomendações aqui contidas refletem exclusivamente suas opiniões pessoais sobre as companhias e seus valores mobiliários e foram elaboradas de forma independente e autônoma, inclusive em relação à Ativa S.A. Corretora de Títulos, Câmbio e Valores.

A remuneração variável do(s) analista(s) responsável(eis) pelo presente relatório depende parcialmente das receitas resultantes da atividade de intermediação da Ativa S.A. Corretora de Títulos, Câmbio e Valores. Todavia, dita remuneração está estruturada de forma a preservar a imparcialidade do(s) analista(s).

## RESEARCH

---

Felipe Vella, CNPI-T  
Jorge Bittar, CNPI-T

[research@ativainvestimentos.com.br](mailto:research@ativainvestimentos.com.br)

## INSTITUCIONAL

---

### Ações

Mesa Rio de Janeiro  
Mesa São Paulo

Tel.: (55 21) 3515-0290  
Tel.: (55 11) 3339-7036

### Renda Fixa

Mesa Rio de Janeiro  
Mesa São Paulo

Tel.: (55 21) 3515-0290  
Tel.: (55 11) 3339-7036

### Mercados Futuros

Mesa Rio de Janeiro  
Mesa São Paulo

Tel.: (55 21) 3515-0290  
Tel.: (55 11) 3339-7030

### Sales

Institucional

Tel.: (55 21) 3515-0278

## ONDE ESTAMOS

---

### Rio de Janeiro

Tel.: (21) 3515-0200  
Fax: (21) 3515-0296

### São Paulo

Tel.: (11) 4950-7200  
Tel.: (11) 4097-7200

### Belo Horizonte

Tel.: (55 31) 3025-0601  
Fax: (55 31) 3025-0606

### Porto Alegre

Tel.: (55 51) 3017-8707

### Salvador

Tel.: (71) 3480-7300

### São J. dos Campos

Tel.: (12) 3904-0850

### Curitiba

Tel.: (55 41) 3075-7400  
Fax: (55 41) 3075-7406

### Goiânia

Tel.: (55 62) 3270-4100