



CARTEIRA SEMANAL

A Carteira Semanal é composta por cinco ações, cuja metodologia de escolha é baseada na análise do cenário de curto prazo associado ao uso da análise técnica para buscar ações com tendência de alta no curto e médio prazo nos gráficos semanal e diário. Voltada para investidores que buscam estar expostos as oscilações de curto prazo do mercado.

A performance da carteira ficou abaixo do Ibovespa, com rentabilidade de -4,64% ante -0,79% do nosso benchmark. Optamos por retirar LOCAWEB (LWSA3), MRV (MRVE3), BRF SA (BRFS3), USIMINAS (USIM5) e EMBRAER (EMBR3), para incluir SIDERURGICA NACIONAL (CSNA3), ITAU (ITUB4), COSAN (CSAN3), EZTEC (EZTC3) e CARREFOUR (CRFB3)

Analista Responsável:
Felipe Vella, CNPI-T

FONTE: PROFITPRO

PERFORMANCE

PERFORMANCE	SEMANA	2021	12 MESES
CARTEIRA	-4,64%	0,03%	-0,99%
IBOVESPA	-0,79%	-14,11%	-6,89%
IBRX BRASIL	-0,45%	-13,71%	-6,56%

PERFORMANCE DOS ATIVOS

EMPRESA	TICKER	SEMANA*
LOCAWEB	LWSA3	-8,70%
MRV	MRVE3	-3,56%
BRF SA	BRFS3	-9,35%
USIMINAS	USIM5	5,39%
EMBRAER	EMBR3	-7,00%

* Retorno semanal refere-se ao fechamento da última 6ªf até 26/11/21.

CARTEIRA DA PRÓXIMA SEMANA

EMPRESA	TICKER
SID NACIONAL	CSNA3
ITAUUNIBANCO	ITUB4
COSAN	CSAN3
EZTEC	EZTC3
CARREFOUR	CRFB3

IBOV - Ibovespa

IBOV O índice ibovespa conseguiu trabalhar com recuperação durante a semana, porém, reverteu o movimento testando novamente o suporte em 102.000, por conta dos temores do mercado quanto a nova variante da Covid-19, demonstrando aversão a risco por parte dos investidores. Contudo, o índice conseguiu finalizar a semana trabalhando acima da região de suporte em 102.000, sendo possível que retorne ao movimento lateral, para que busque novamente a região de resistência em 106.000

	105.291
Resistências	104.269
	103.247
Fechamento	102.224
	101.202
Suportes	100.180
	99.158

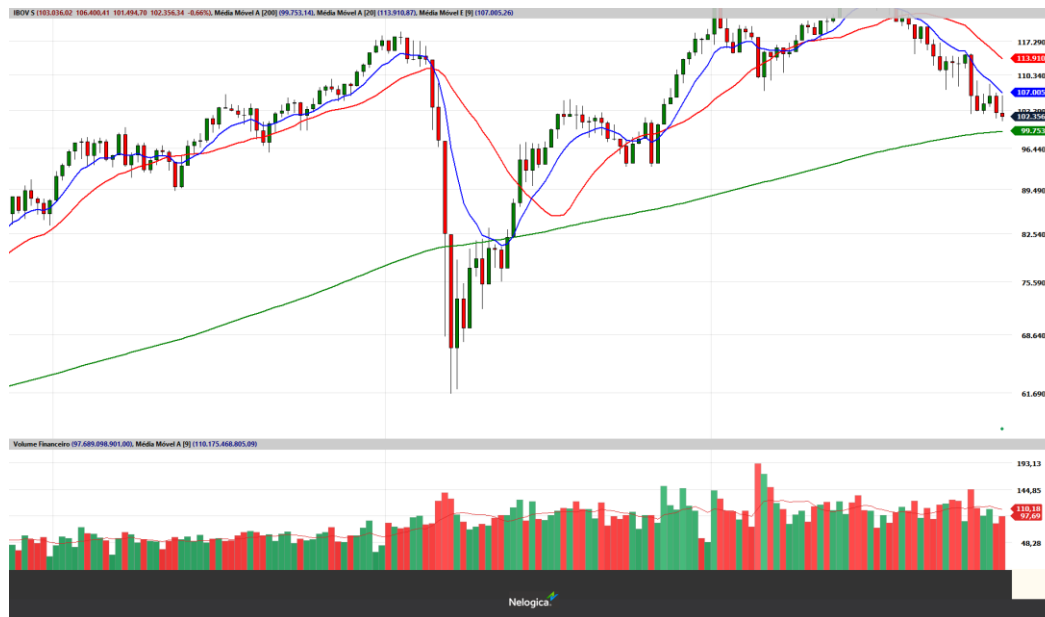

SID NACIONAL

CSNA3 - O papel trabalha acima da região de suporte em R\$ 21,86, conseguindo se sustentar acima da região e também acima da média de 9 períodos do gráfico diário, com espaço para que o preço teste seus alvos em R\$ 23,41 e posteriormente em R\$ 24,00

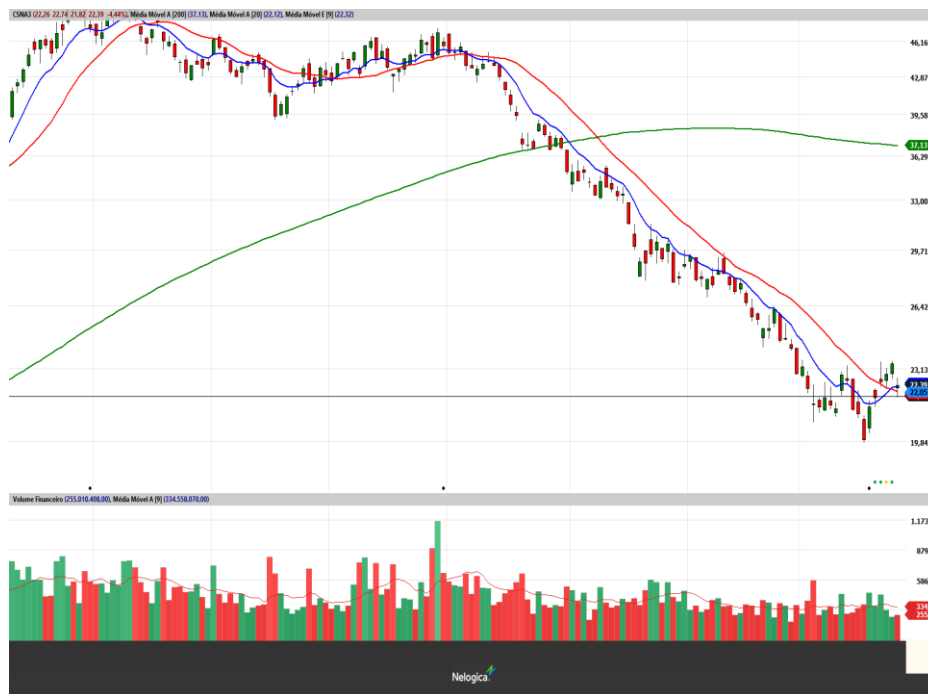

ITAUUNIBANCO

ITUB4 - Em Itau, o papel consegue se manter acima das médias móveis do gráfico diário, deixando um candle de martelo, que pode sinalizar a continuidade do movimento para alta. No gráfico semanal, o papel foi pouco afetado pelas baixas do IBOVESPA, conseguindo manter uma sinalização de alta, acima do suporte em R\$ 21,88. O preço possui espaço para que o papel busque os alvos em R\$ 23,20 e posteriormente em R\$ 23,51.



COSAN

CSAN3 - Cosan apresenta cenário positivo, conseguindo se sustentar acima das médias móveis do gráfico diário, fechando próximo das máximas do dia, com espaço para que o preço busque as regiões de resistências em R\$ 22,04 e posteriormente em R\$ 22,44 na próxima semana.



EZTEC

EZTC3 - Para Ezetec, o cenário é de exaustão do movimento de baixa, sendo uma baixa de aproximadamente 50% nos últimos meses, se mantendo acima da região de suporte em R\$ 18,15 com diversas tentativas de rompimento fracassadas, abrindo espaço para que o papel busque seus alvos em R\$ 19,77 e posteriormente em R\$ 20,23



CARREFOUR

CRFB3 - Similar a EZTC3, o papel apresenta exaustão do movimento de baixa que ocorreu nos últimos meses, se mantendo acima das regiões de suporte em R\$ 15,72 e R\$ 15,49, sem força para continuidade de baixa, sendo assim, o papel tem espaço para buscar as resistências em R\$ 16,13 e R\$ 16,42



DISCLAIMER

O(s) analista(as) de investimento envolvido(s) na elaboração do presente relatório declara(m) que as recomendações aqui contidas refletem exclusivamente suas opiniões pessoais sobre as companhias e seus valores mobiliários e foram elaboradas de forma independente e autônoma, inclusive em relação à Ativa S.A. Corretora de Títulos, Câmbio e Valores.

A remuneração variável do(s) analista(s) responsável(eis) pelo presente relatório depende parcialmente das receitas resultantes da atividade de intermediação da Ativa S.A. Corretora de Títulos, Câmbio e Valores. Todavia, dita remuneração está estruturada de forma a preservar a imparcialidade do(s) analista(s).

RESEARCH

Felipe Vella, CNPI-T
Jorge Bittar, CNPI-T

research@ativainvestimentos.com.br

INSTITUCIONAL

Ações

Mesa Rio de Janeiro
Mesa São Paulo

Tel.: (55 21) 3515-0290
Tel.: (55 11) 3339-7036

Renda Fixa

Mesa Rio de Janeiro
Mesa São Paulo

Tel.: (55 21) 3515-0290
Tel.: (55 11) 3339-7036

Mercados Futuros

Mesa Rio de Janeiro
Mesa São Paulo

Tel.: (55 21) 3515-0290
Tel.: (55 11) 3339-7030

Sales

Institucional

Tel.: (55 21) 3515-0278

ONDE ESTAMOS

Rio de Janeiro

Tel.: (21) 3515-0200
Fax: (21) 3515-0296

São Paulo

Tel.: (11) 4950-7200
Tel.: (11) 4097-7200

Belo Horizonte

Tel.: (55 31) 3025-0601
Fax: (55 31) 3025-0606

Porto Alegre

Tel.: (55 51) 3017-8707

Salvador

Tel.: (71) 3480-7300

São J. dos Campos

Tel.: (12) 3904-0850

Curitiba

Tel.: (55 41) 3075-7400
Fax: (55 41) 3075-7406

Goiânia

Tel.: (55 62) 3270-4100