Carteira Semanal

22/11/2021 a 26/11/2021

anterior		atual	
AZUL4	—	-	-
BRML3	✓	BRML3	BR Malls
LAME3	✕	ENEV3	Eneva
PETZ3	✕	LREN3	Lojas Renner
RADL3	✕	MOVI3	Movida
SULA11	✕	UGPA3	Ultrapar
VALE3	—	-	-

Catherine Kiselar, CNPI
ckiselar@bb.com.br

Hamilton Moreira Alves, CNPI-T
hmoreira@bb.com.br

Leonardo Nitta, CNPI
leonardo.nitta@bb.com.br

Carteira Semanal

Desde seu lançamento, a Carteira acumula alta de 3,56%, com um alfa de 8,51% em relação ao Ibovespa no mesmo período.

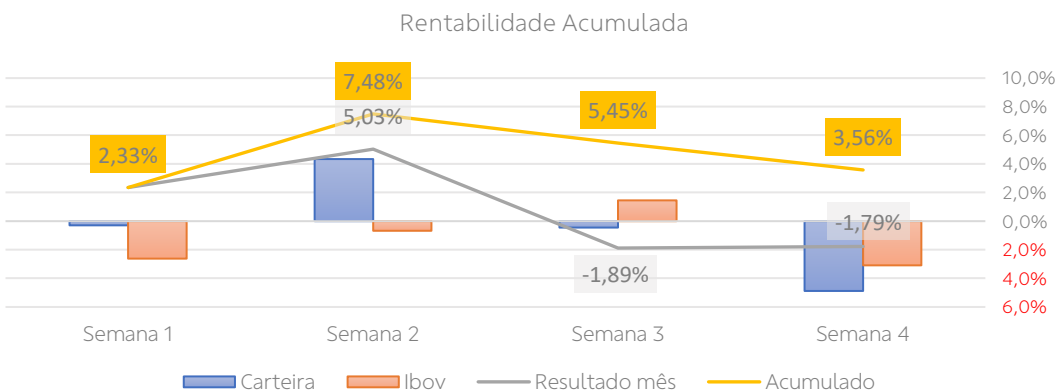

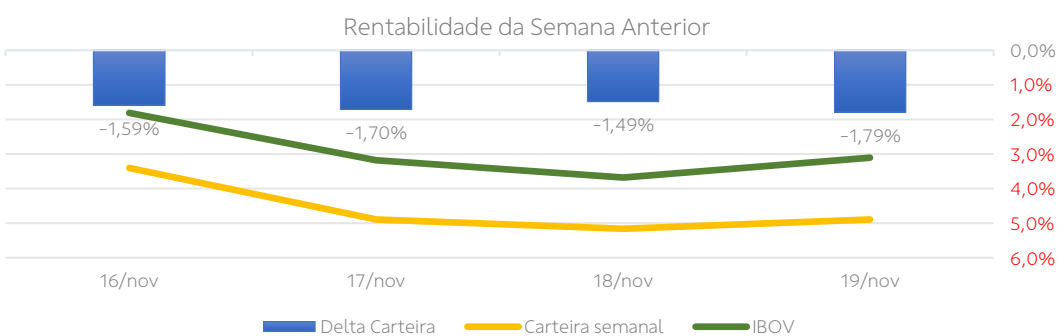

Análise Gráfica do Ibovespa

Tendência de queda | O índice realmente não conseguiu se movimentar para fora da banda de congestão calculada no último estudo, nem para cima nem para baixo, e terminou a semana oscilando em torno da resistência de 103.000 pts. Neste momento, ganham força as formações baixistas, projetando o índice para os próximos suportes. Resistências: 104.600, 106.200 e 108.600 pontos. Suportes: 101.800, 97.800 e 94.100 pontos.

Ibovespa

pontos

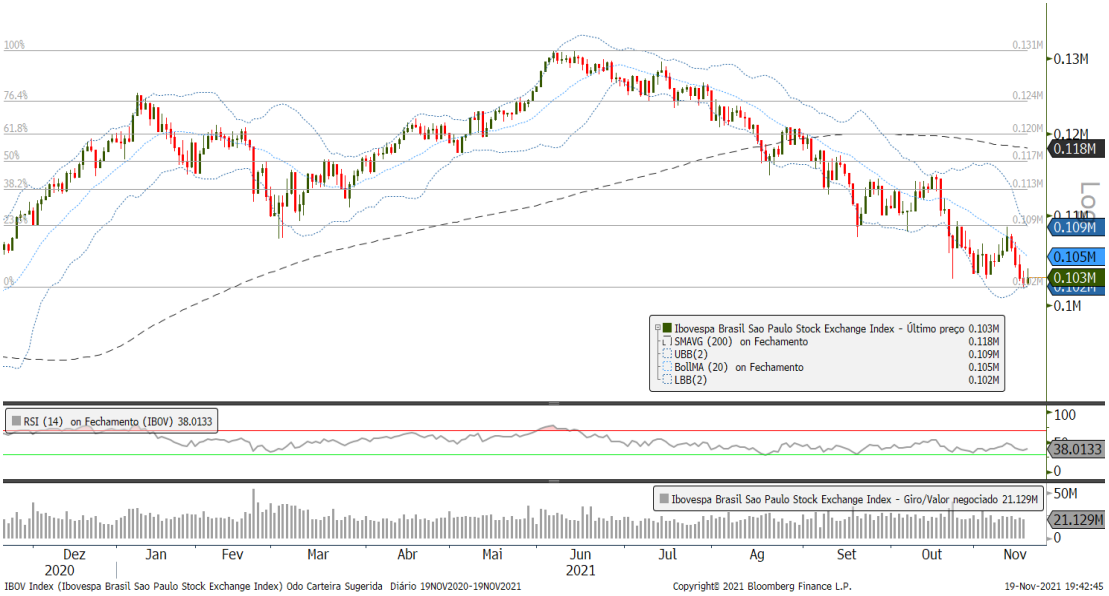

Carteira Semanal

22/11/2021 a 26/11/2021 | Foram mantidas para esta semana BRML3, e entram, neste momento, ENEV3, LREN3, MOVI3 e UGPA3.

BRML3	brMalls
Tendência:	Alta
Objetivo 2:	9,40
Objetivo 1:	8,90
Entrada:	**8,49**
Stop:	8,10

ENEV3	eneva
Tendência:	Alta
Objetivo 2:	17,20
Objetivo 1:	16,20
Entrada:	**15,50**
Stop:	14,70

Carteira Semanal

22/11/2021 a 26/11/2021 | Foram mantidas para esta semana BRML3, e entram, neste momento, ENEV3, LREN3, MOVI3 e UGPA3.

LREN3	RENNER
Tendência:	Neutra
Objetivo 2:	35,70
Objetivo 1:	34,00
Entrada:	**32,32**
Stop:	30,50

MOVI3	movida
Tendência:	Alta
Objetivo 2:	18,70
Objetivo 1:	18,20
Entrada:	**17,43**
Stop:	16,50

Carteira Semanal

22/11/2021 a 26/11/2021 | Foram mantidas para esta semana BRML3, e entram, neste momento, ENEV3, LREN3, MOVI3 e UGPA3.

UGPA3	ULTRA
Tendência:	Alta
Objetivo 2:	15,70
Objetivo 1:	14,50
Entrada:	**13,59**
Stop:	12,90

Disclaimer

Informações Relevantes

Este é um relatório público e foi produzido pelo BB-Banco de Investimento S.A. ("BB-BI"). As informações e opiniões aqui contidas foram consolidadas ou elaboradas com base em informações obtidas de fontes, em princípio, fidedignas e de boa-fé. Embora tenham sido tomadas todas as medidas razoáveis para assegurar que as informações aqui contidas não sejam incertas ou equivocadas, no momento de sua publicação, o BB-BI não garante que tais dados sejam totalmente isentos de distorções e não se compromete com a veracidade dessas informações. Todas as opiniões, estimativas e projeções contidas neste documento referem-se à data presente e derivam do julgamento de nossos analistas de valores mobiliários ("analistas'), podendo ser alteradas a qualquer momento sem aviso prévio, em função de mudanças que possam afetar as projeções da empresa, não implicando necessariamente na obrigação de qualquer comunicação no sentido de atualização ou revisão com respeito a tal mudança. Quaisquer divergências de dados neste relatório podem ser resultado de diferentes formas de cálculo e/ou ajustes.

Este material tem por finalidade apenas informar e servir como instrumento que auxilie a tomada de decisão de investimento. Não é, e não deve ser interpretado como material promocional, recomendação, oferta ou solicitação de oferta para comprar ou vender quaisquer títulos e valores mobiliários ou outros instrumentos financeiros. É recomendada a leitura dos prospectos, regulamentos, editais e demais documentos descritivos dos ativos antes de investir, com especial atenção ao detalhamento do risco do investimento. Investimentos nos mercados financeiros e de capitais estão sujeitos a riscos de perda superior ao capital investido. A rentabilidade passada não é garantia de rentabilidade futura. O BB-BI não garante o lucro e não se responsabiliza por decisões de investimentos que venham a ser tomadas com base nas informações divulgadas nesse material. É vedada a reprodução, distribuição ou publicação deste material, integral ou parcialmente, para qualquer finalidade.

Nos termos do art. 22 da Resolução CVM 20/2021, o BB-Banco de Investimento S.A declara que:

1 - A instituição pode ser remunerada por serviços prestados ou possuir relações comerciais com a(s) empresa(s) analisada(s) neste relatório ou com pessoa natural ou jurídica, fundo ou universalidade de direitos, que atue representando o mesmo interesse dessa(s) empresa(s); o Conglomerado Banco do Brasil S.A ("Grupo") pode ser remunerado por serviços prestados ou possuir relações comerciais com a(s) empresa(s) analisada(s) neste relatório, ou com pessoa natural ou jurídica, fundo ou universalidade de direitos, que atue representando o mesmo interesse dessa(s) empresa(s).

2 - A instituição pode possuir participação acionária direta ou indireta, igual ou superior a 1% do capital social da(s) empresa(s) analisada(s), e poderá adquirir, alienar ou intermediar valores mobiliários da(s) empresa(s) no mercado; o Conglomerado Banco do Brasil S.A pode possuir participação acionária direta ou indireta, igual ou superior a 1% do capital social da(s) empresa(s) analisada(s), e poderá adquirir, alienar e intermediar valores mobiliários da(s) empresa(s) no mercado.

3 – O Banco do Brasil S.A. detém indiretamente 5% ou mais, por meio de suas subsidiárias, de participação acionária no capital da Cielo S.A, companhia brasileira listada na bolsa de valores e que pode deter, direta ou indiretamente, participações societárias em outras companhias listadas cobertas pelo BB–Banco de Investimento S.A.

Disclaimer

Informações Relevantes: analistas de valores mobiliários.

Declarações dos Analistas:

O(s) analista(s) envolvido(s) na elaboração deste relatório declara(m) que:

1 - As recomendações contidas neste relatório refletem exclusivamente suas opiniões pessoais sobre a companhia e seus valores mobiliários e foram elaboradas de forma independente e autônoma, inclusive em relação ao BB-Banco de Investimento S.A e demais empresas do Grupo.

2 – Sua remuneração é integralmente vinculada às políticas salariais do Banco do Brasil S.A. e não recebem remuneração adicional por serviços prestados para a(s) companhia(s) emissora(s) objeto do relatório de análise ou pessoas a ela(s) ligadas.

O(s) analista(s) declara(m), ainda, em relação à(s) companhia(s) emissora(s) dos valores mobiliários analisada(s) neste relatório:

Analistas	Itens					
	1	2	3	4	5	6
Catherine Kiselar, CNPI	X	X	-	-	-	-
Hamilton Moreira Alves, CNPI-T	X	X	-	-	-	-
Leonardo Nitta, CNPI	X	X	-	-	-	-

Disclaimer

Informações Relevantes: analistas de valores mobiliários.

3 – O(s) analista(s), seus cônjuges ou companheiros, detêm, direta ou indiretamente, em nome próprio ou de terceiros, ações e/ou outros valores mobiliários de emissão da(s) companhia(s) emissora(s) dos valores mobiliários analisada(s) neste relatório.

4 – O(s) analista(s), seus cônjuges ou companheiros, possuem, direta ou indiretamente, qualquer interesse financeiro em relação à(s) companhia(s) emissora(s) dos valores mobiliários analisada(s) neste relatório.

5 – O(s) analista(s) tem vínculo com pessoa natural que trabalha para a(s) companhia(s) emissora(s) dos valores mobiliários analisada(s) neste relatório.

6 – O(s) analista(s), seus cônjuges ou companheiros, estão, direta ou indiretamente envolvidos na aquisição, alienação ou intermediação de valores mobiliários da(s) companhia(s) emissora(s) dos valores mobiliários analisada(s) neste relatório.

RATING

"RATING" é uma opinião sobre os fundamentos econômico-financeiros e diversos riscos a que uma empresa, instituição financeira ou captação de recursos de terceiros, possa estar sujeita dentro de um contexto específico, que pode ser modificada conforme estes riscos se alterem. "O investidor não deve considerar em hipótese alguma o "RATING" como recomendação de Investimento.

Disclaimer

Mercado de Capitais |

Diretor

Francisco Augusto Lassalvia

lassalvia@bb.com.br

Gerente Executivo

Alfredo Savarego

alfredosavarego@bb.com.br

Gerentes da Equipe de Pesquisa

Wesley Bernabé, CFA

wesley.bernabe@bb.com.br

Victor Penna

victor.penna@bb.com.br

Estratégia de Renda Variável e Renda Fixa

Especialista: Leonardo Nitta

leonardo.nitta@bb.com.br

Catherine Kiselar

ckiselar@bb.com.br

Hamilton Moreira Alves

hmoreira@bb.com.br

José Roberto dos Anjos

robertodosanjos@bb.com.br

Renato Odo

renato.odo@bb.com.br

Fundos Imobiliários

Richardi Ferreira

richardi@bb.com.br

Renda Variável

Agronegócios, Alimentos e Bebidas

Mary Silva

mary.silva@bb.com.br

Melina Constantino

mconstantino@bb.com.br

Luciana Carvalho

luciana_cvl@bb.com.br

Bancos e Serv. Financeiros

Henrique Tomaz, CFA

htomaz@bb.com.br

Rafael Reis

rafael.reis@bb.com.br

Educação e Saúde

Melina Constantino

mconstantino@bb.com.br

Imobiliário

Kamila Oliveira

kamila@bb.com.br

Óleo e Gás

Daniel Cobucci

cobucci@bb.com.br

Sid. e Min, Papel e Celulose

Mary Silva

mary.silva@bb.com.br

Transporte e Logística

Renato Hallgren

renatoh@bb.com.br

Utilities

Rafael Dias

rafaeldias@bb.com.br

Varejo

Georgia Jorge

georgiadaj@bb.com.br

Equipe de Vendas

Contatos

bb.distribuicao@bb.com.br

ações@bb.com.br

Gerente – Henrique Reis

henrique.reis@bb.com.br

Denise Rédua de Oliveira

Eliza Mitiko Abe

Fábio Caponi Bertoluci

Marcela Andressa Pereira

Pedro Gonçalves

Sandra Regina Saran

BB Securities - London

Managing Director – Juliano Marcatto de Abreu

Henrique Catarino

Bruno Fantasia

Gianpaolo Rivas

Daniel Bridges

Banco do Brasil Securities LLC - New York

Managing Director – Andre Haui

Marco Aurélio de Sá

Leonardo Jafet

bb.com.br/**investimentos**