

genial bom dia

Sexta-feira, 22 de Outubro

Ibovespa
107.735.01 (-2,75%)
(Fechamento)

S&P 500
4541.50 (-0,01%)
(Futuro)

Nasdaq
15.438 (-0,26%)
(Futuro)

Bitcoin
US\$ 63.000 (+1,29%)
(Mercado 24h)

Dólar
R\$ 5,64 (-0,17%)
(Fechamento)

U.S. 10Y Treasury
1.68% (-1,17%)
(Mercado 24h)

[Convidar amigos para se inscreverem na Newsletter Genial](#)

Enquanto você dormia...

- Bolsas na Europa avançam depois que a chinesa Evergrande evitou um default, injetando uma nota de otimismo em mercados dominados pela expectativa com balanços e preocupações com a inflação.
- Futuros do S&P 500 oscilam pouco, mas os contratos do Nasdaq 100 recuam após a Snap - dona do aplicativo Snapchat - tombar na negociação após a sessão regular com perspectiva de lucros moderados.
- Na Ásia, as altas nas ações de tecnologia e setor imobiliário da China se destacam.
- Petróleo WTI tem leve alta; cobre e níquel sobem em Londres; minério de ferro mostra recuperação modesta em Singapura após despencar 4,1% ontem.

 Ibovespa (IBOV) - Gráfico Diário

- O IBOV fechou em **queda de 2,75%** aos 107.735 pontos, sendo que **testou e respeitou o suporte em 107.320 pontos** (fundo deixado no início de março desse ano).
- Esse suporte é muito importante, pois foi onde estabilizou toda a queda levando o índice até a sua máxima histórica em 131.190 pontos.
- Caso inicie um repique de alta o IBOV pode buscar a MME21 que fica em torno de 112.230 pontos e funciona como resistência imediata.
- Já o rompimento do suporte em 107.320 pontos pode provocar forte pressão vendedora até **93.410 pontos** (fundo deixado no final dos meses de setembro e outubro do ano passado).

Próximas Resistências: 112.230 (MME21) / 114.925 / 117.270 / 120.830

Próximos Suportes: 107.320 / 105.545 / 102.030 / 93.410

Analista Responsável: Igor Graminhani - CNPI-T



Altas do Ibovespa:

Suzano [SUZB3] / R\$ 49,20 / +1,65%
BB Seg. [BBSE3] / R\$ 21,50 / +0,79%

Quedas do Ibovespa:

Getnet [GETT11] / R\$ 6,70 / -19,76%
Americanas [AMER3] / R\$ 35,42 / -

Inter UNT [BIDI11] / R\$ 43,00 / -10,69%

Principais contribuições

Petro PN [PETR4] com -228 pontos de -3051.

Vale [VALE3] com -220 pontos de -3051.

Petro ON [PETR3] com -162 pontos de -3051.

Destaque de Volume

Cyrela Commercial Properties [SYNE3] / +14,41% / 43,7 mi

Jereissati [JP3A3] / -7,00% / 38,5 mi

São Carlos [SCAR3] / -6,36% / 1,1 mi

Dólar Futuro (DOLX21) - Gráfico de 5 minutos

- O DOLX21 fechou em **alta de 1,05%** aos 5.666,50 pontos.
- As próximas resistências ficam em 5.678,00 (muito forte), 5.681,00 e 5.697,00 (muito forte e máxima histórica desse contrato vigente).
- Já os suportes ficam em 5.657,00 e 5.648,50 e ambos são muito fortes e foram traçados em azul no gráfico abaixo.

Próximas Resistências: 5.678,00 / 5.681,00 / 5.697,00

Próximos Suportes: 5.657,00 / 5.648,50 / 5.633,00

Analista Responsável: Igor Graminhani - CNPI-T

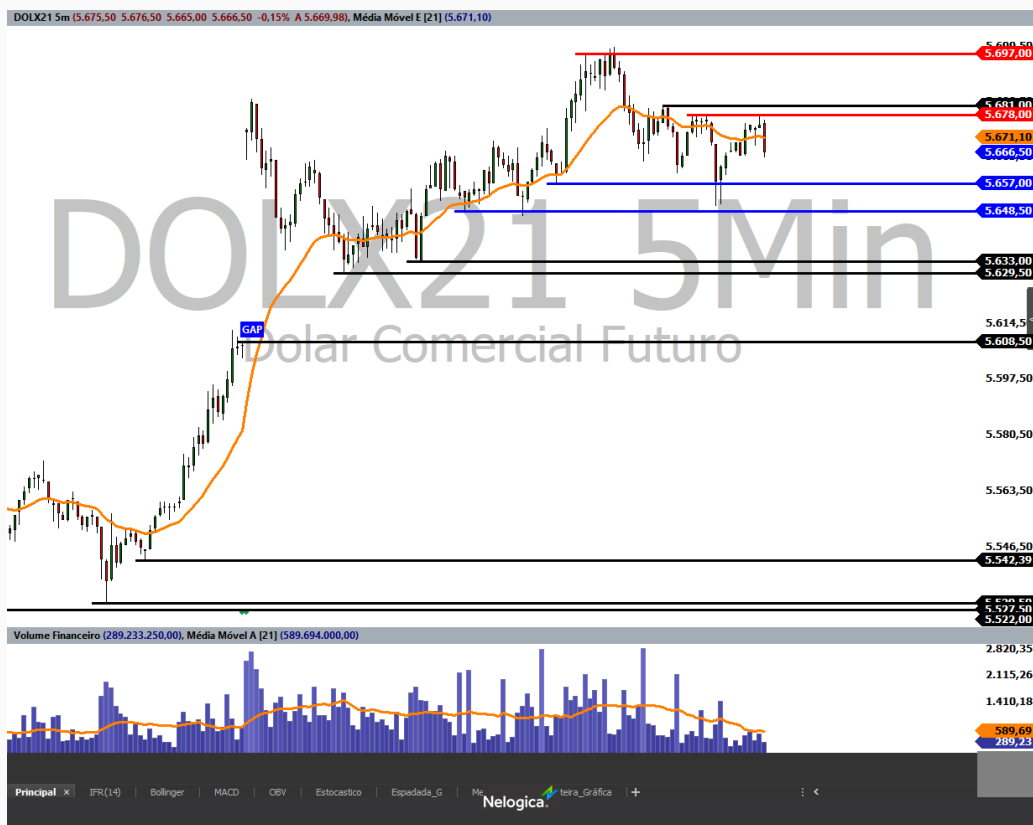

[Abra sua conta](#) na Genial e comece a investir!

Ranking de Corretoras

3ª posição em Bovespa com R\$ 7,051 bi negociados.

ID	Nome	Valor bruto	Valor de compra	Valor de venda	Valor líquido	Negociações
101	UBS	11,699,519,171	5,880,878,845	5,818,640,326	62,238,519	1,491,282
102	XPIN	8,894,010,189	4,506,563,251	4,387,446,938	119,116,313	1,179,309
103	GENL	7,051,759,512	3,572,968,557	3,478,790,955	94,177,602	958,278
104	MS	6,874,095,394	3,000,744,509	3,873,350,884	-872,606,375	688,702
105	JPM	6,458,541,569	3,610,146,914	2,848,394,655	761,752,259	390,344
106	CS	6,154,233,948	3,171,107,202	2,983,126,746	187,980,457	1,421,371
107	IDEA	5,643,988,052	2,858,365,707	2,785,622,345	72,743,362	756,282
108	BTGP	5,578,126,093	2,916,660,806	2,661,465,287	255,195,519	789,987
109	ITAU	3,997,487,556	1,984,245,202	2,013,242,354	-28,997,152	294,633
110	BRAD	3,414,352,210	1,631,047,260	1,783,304,951	-152,257,691	355,555
111	ML	3,411,003,458	1,613,213,681	1,797,789,777	-184,576,095	142,032
112	TPBZ	2,665,822,013	1,069,944,766	1,595,877,247	-525,932,481	279,133
113	CITI	1,741,895,599	1,016,299,256	725,596,343	290,702,914	70,999
114	GOLD	1,648,778,340	682,554,225	966,224,115	-283,669,890	164,359
	Totais	86,807,327,273	43,403,663,636	43,403,663,636	0	10,702,304

4ª posição em BMF (Mercado Futuros) com 8,350 mm contratos negociados.

ID	Nome	Volume bruto	Volume de compra	Volume de venda	Volume líquido	Negociações
101	BRAD BRADESCO S/A...	10,402,748	5,162,114	5,240,634	-78,520	2,318,812
102	IDEA IDEAL CTVM S...	10,234,449	5,197,477	5,036,972	160,505	2,235,205
103	XPIN XP INVESTIME...	9,425,409	4,676,423	4,748,986	-72,563	2,222,890
104	GENL GENIAL INSTI...	8,350,092	4,182,129	4,167,963	14,166	1,834,439
105	PACT BTG PACTUAL ...	8,122,215	3,959,951	4,162,264	-202,313	1,933,122
106	UBS UBS BRASIL C...	7,115,381	3,740,818	3,374,563	366,255	1,484,740
107	CLEA CLEAR CORRET...	5,214,062	2,607,704	2,606,358	1,346	1,569,640
108	CS CREDIT SUISS...	3,347,640	1,704,841	1,642,799	62,042	70,101
109	MODA MODAL DTVM L...	3,101,574	1,522,008	1,579,566	-57,558	1,087,151
110	OCTO RICO INVESTI...	2,797,879	1,399,508	1,398,371	1,137	731,041
111	LQDZ BGC LIQUIDEZ...	1,857,697	981,333	876,364	104,969	391,525
112	CMCM CM CAPITAL M...	1,847,180	919,516	927,664	-8,148	424,543
113	TPBZ Tullett Prebon...	1,587,060	835,435	751,625	83,810	151,110
114	ITAU ITAU CV S/A	1,523,034	629,056	893,978	-264,922	74,569
	Totais	82,702,904	41,351,452	41,351,452	0	17,955,872

Agenda Econômica

Economia BR

9:30: Saldo em conta corrente de set., est. -US\$ 1,5 bi, ant. US\$ 1,68 bi
9:30: Investimento Estrangeiro Direto de set., est. US\$ 5 bi, ant. US\$ 4,45 bi

Economia EUA

10:45: Markit EUA PMI Manufatura de out., est. 60.5, ant. 60.7

Balanços do dia

 Hypera (HYPE3)

Siga nosso
conteúdo nas
redes sociais.



Blog



Baixe nosso app.





Este conteúdo tem propósito exclusivamente informativo e se baseia em dados estatísticos, metodologias probabilísticas, fatos do mercado financeiro e em resultados financeiros apurados. O conteúdo desta mensagem não representa opiniões pessoais ou recomendações de investimento financeiro de qualquer natureza. O investimento em ações é um investimento de risco. Leia o prospecto e o regulamento antes de investir. Todas as informações sobre os produtos, bem como o regulamento e o prospecto e regulamento aqui listados, podem ser obtidas em nossa plataforma. Fundos de investimento não contam com garantia do administrador, do gestor, de qualquer mecanismo de seguro ou fundo garantidor – FGC. As rentabilidades divulgadas não são líquidas de impostos e taxas de saída e performance. As informações publicadas não levam em consideração os objetivos de investimento, situação financeira ou necessidades específicas de qualquer investidor.

O conteúdo é disponibilizado exclusivamente para nossos clientes, ficando proibida sua reprodução.

Genial Investimentos não se responsabiliza por decisões de investimentos que venham a ser tomadas com base nas informações divulgadas e se exime de qualquer responsabilidade por quaisquer prejuízos, diretos ou indiretos, que venham a decorrer da utilização deste material ou seu conteúdo.

Nossa ouvidoria tem a missão de representá-lo dentro da Genial Investimentos e dar uma solução conclusiva do encaminhamento de suas manifestações sobre serviços prestados por esta Instituição de forma transparente, independente, imparcial e isenta.

Canais de comunicação ouvidoria@genialinvestimentos.com.br e Telefone 0800 605 8888

Não deseja mais receber nossos e-mails? [Clique aqui](#)

Genial Investimentos, Rua Surubim, 373, 4º andar, São Paulo, SP 04571-050, Brasil, 4004-8888
[Cancelar assinatura](#) [Gerenciar preferências](#)