

# Carteira **SEMANAL**

18/10/2021 a 22/10/2021

Ações escolhidas com base em análise técnica,  
para investidores que buscam retornos de curto  
prazo.

## Resumo da Carteira

Fechamos a semana com alta na carteira de 2,72% enquanto que o índice Ibovespa teve desempenho positivo com performance de 1,61% no período. Como destaque positivo na carteira, tivemos TGMA3 com variação de 3,90%.



## Análise do Ibovespa (IBOV)

A semana fechou positiva com início da temporada de balanço nos EUA, com pontapé inicial do setor bancário. A semana foi de divulgação do setor de serviço IBC-br, que é a prévia do PIB, mostrando enfraquecimento da atividade econômica no país com resultado abaixo da expectativa dos analistas. A preocupação com inflação segue no radar tanto no cenário nacional quando global. A renovação do estímulo fiscal segue sendo aguardado pelo mercado que segue cauteloso diante das incertezas sobre uma possível recuperação. Graficamente falando, Ibov segue ensaiando recuperação com rompimento de MM21 períodos feita no diário e espaço para retomar os 118.000. A tendência segue de forte venda com suporte em 107.500/300.



## Sobre a Carteira SEMANAL

A Carteira Semanal é composta por cinco ações, cuja metodologia de escolha é baseada na análise técnica do mercado, levando em consideração os gráficos semanais e diários, com estratégias apenas de compra dos ativos.

A Carteira tem como objetivo superar o benchmark do mercado (Ibovespa) e é voltada para investidores que buscam estar expostos as oscilações de curto prazo do mercado.

O retorno da carteira será medido de acordo com os preços de abertura dos ativos na segunda-feira vigente e o os preços de fechamento de sexta-feira da semana vigente.



## TEGMA ON NM (TGMA3)

Segue em região de forte suporte no diário/semanal e se romper os 17,90/18,00 libera rali de compra com alvos para buscar em 18,70 e 19,00.



## MULTIPLAN ON N2 (MULT3)

Papel segue em ponto de compra no diário com entrada acima da MM21 períodos em 20,20 e alvos para buscar em 21,00 e 21,80.



## DEXCO ON NM (DXCO3)

Papel segue com chance de iniciar ciclo ascendente no diário com teste de MM21 períodos em andamento. No rompimento dos 18,90 confirma entrada com alvo nos 19,60 e 20,40.



## GRUPO SOMA ON NM (SOMA3)

Papel tem fundo forte no diário, acima da MM200 períodos e sugere retomada da alta acima dos 17,20/30 e alvos em 17,60 e 18,20.

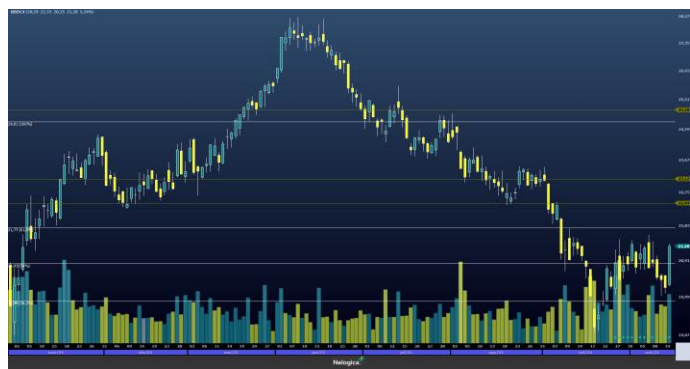

## BRADESCO PN EJ N1 (BBDC4)

Papel fechou com forte pressão de compra e sugere retomada da alta acima dos 21,20/30 e alvos para buscar em 22,00 e 22,50.

## Retorno da Semana

Na semana anterior tivemos um desempenho melhor que do índice Ibovespa, com rentabilidade de 2,72% contra 1,61% do índice. No ano, nossa carteira acumula performance de -8%.

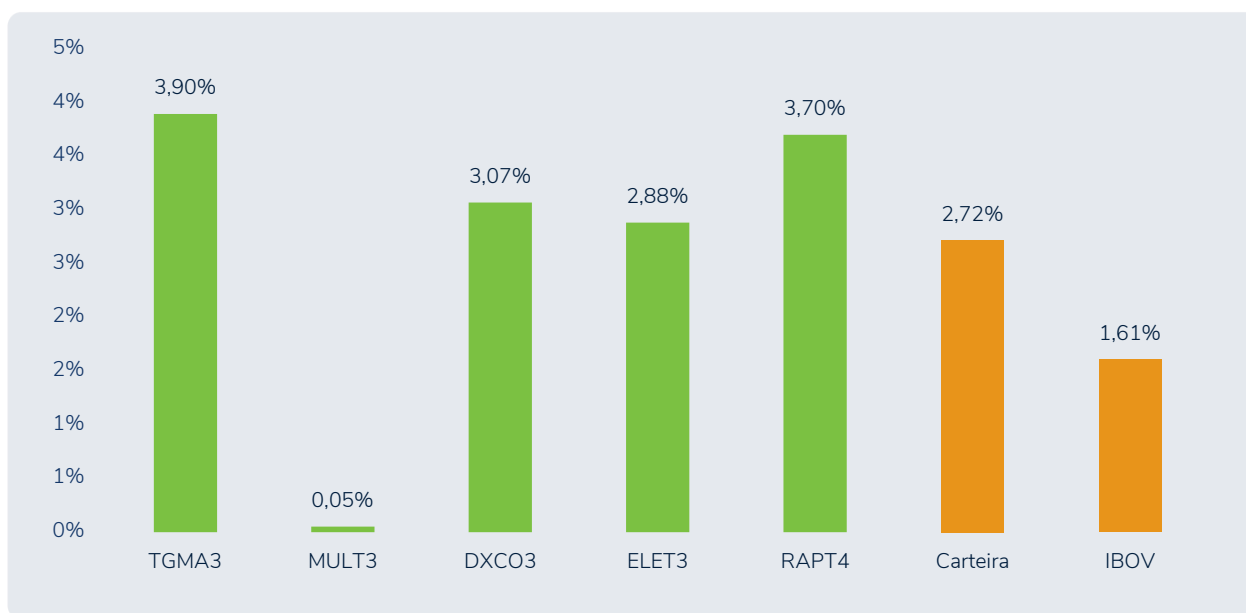

## Evolução | Carteira Semanal MyCAP x Benchmark (IBOV)

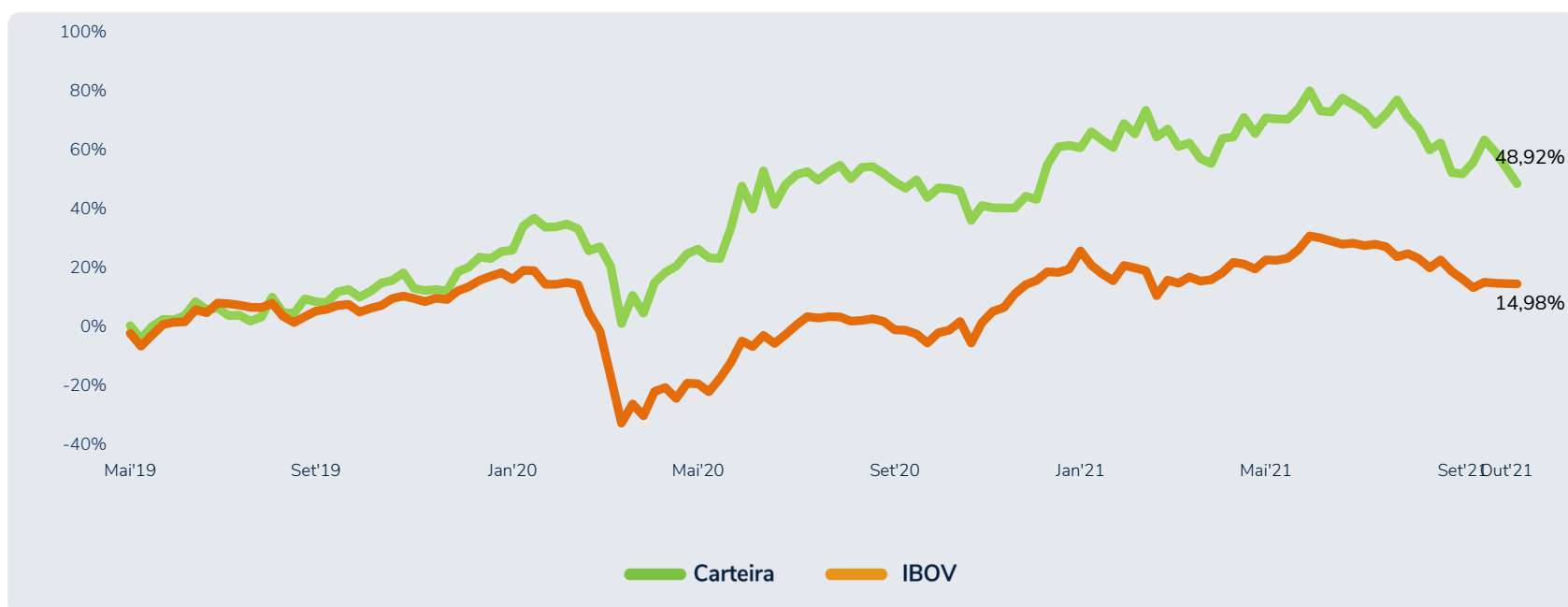

## Research MyCAP

### **ANDRE FERREIRA**

CNPI-T ANALISTA DE INVESTIMENTOS

### **WESLEY MESQUITA**

CNPI-T ANALISTA DE INVESTIMENTOS

## Disclaimer

- 1) Este relatório de análise foi elaborado pela ICAP do Brasil Corretora de Títulos e Valores Mobiliários LTDA. ("ICAP") de acordo com todas as exigências previstas na Resolução CVM nº 20/2021, tem como objetivo fornecer informações que possam auxiliar o investidor a tomar sua própria decisão de investimento, não constituindo qualquer tipo de oferta ou solicitação de compra e/ou venda de qualquer produto. As informações contidas neste relatório são consideradas válidas na data de sua divulgação e foram obtidas de fontes públicas. A ICAP não se responsabiliza por qualquer decisão tomada pelo cliente com base no presente relatório
- 2) O(s) signatário(s) deste relatório declara(m) que as informações apresentadas refletem única e exclusivamente suas análises e opiniões pessoais, que foram produzidas de forma independente, inclusive em relação à ICAP e que estão sujeitas a modificações sem aviso prévio em decorrência de alterações nas condições de mercado, e que sua(s) remuneração(es) é(são) indiretamente influenciada por receitas provenientes dos negócios e operações financeiras realizadas pela ICAP.
- 3) Os analistas da ICAP estão obrigados ao cumprimento de todas as regras previstas no Código de Conduta da APIMEC para o Analista de Valores Mobiliários .
- 4) Os produtos apresentados neste relatório podem não ser adequados para todos os tipos de cliente. Este material não sugere qualquer alteração de carteira, mas somente orientação sobre produtos adequados a determinado perfil de investidor. Os investimentos envolvem riscos e os investidores devem ter prudência ao tomar suas decisões pessoais e não devem substituir seus próprios julgamentos por aqueles previstos neste documento
- 5) A rentabilidade de produtos financeiros pode apresentar variações e seu preço ou valor pode aumentar ou diminuir num curto espaço de tempo. Os desempenhos anteriores não são necessariamente indicativos de resultados futuros. A rentabilidade divulgada não é líquida de impostos. As informações presentes neste material são baseadas em simulações e os resultados reais poderão ser significativamente diferentes.
- 6) A Ouvidoria da ICAP tem a missão de servir de canal de contato sempre que os clientes que não se sentirem satisfeitos com as soluções dadas pela empresa aos seus problemas. O contato pode ser realizado por meio do telefone: 0800 724 1479 das 9h às 18hs.
- 7) O custo da operação e a política de cobrança estão definidos nas tabelas de custos operacionais disponibilizadas no site da ICAP: [www.mycap.com.br](http://www.mycap.com.br).
- 8) A ICAP se exime de qualquer responsabilidade por quaisquer prejuízos, diretos ou indiretos, que venham a decorrer da utilização deste relatório ou seu conteúdo.



     [mycap.com.br](http://mycap.com.br)

#### PROGRAMAÇÃO YouTube

Todos os Dias

**10h** - Pregão ao Vivo com André Ferreira

**16h** - Last Call - Sala de Análises com André Ferreira

**a partir das 18h** - Resumo do Ibovespa com Wesley Mesquita e André Ferreira

#### SÃO PAULO E RIO DE JANEIRO

 2114 0500

#### DEMAIS LOCALIDADES

 0800 725 0500

#### OUVIDORIA

 0800 724 1479