

Carteira Semanal Top5 Terra





- + Mais focada em Análise Gráfica!
Sem desconsiderar o fundamento da empresa.
- + Gerenciamento de Risco!
Comece o trade com Objetivos e Stop Loss definidos.
- + Mais atualizações, trocas Estratégicas e Oportunidades!
Aproveite as oscilações do mercado no Curto Prazo.



Carteira Gráfica Semanal Top5 Terra

Recomendações: 24 de setembro a 01 de outubro

Carteira Anterior

	RUMO ON	RAIL3	20%
	B3 ON	B3SA3	20%
	FLEURY ON	FLRY3	↓
	BRADERCO PN	BBDC4	20%
	KLABIN UNIT	KLBN11	20%

Troca
Estratégica



Carteira Nova

	RUMO ON	RAIL3	20%
	B3 ON	B3SA3	20%
	BR MALLS ON	BRML3	20% ↑
	BRADERCO PN	BBDC4	20%
	KLABIN UNIT	KLBN11	20%

Carteira Gráfica Semanal Top5 Terra

Nova Oportunidade!

BR MALLS ON – BRML3

Data Início: 24/ Setembro

Objetivos: R\$ 9,30 / 9,60

Stop Sugerido: (-10%)

brMalls

Conheça a Empresa: A BRMALLS é a maior empresa de shoppings da América Latina, com participação em 39 shopping centers, liderando o setor tanto em área bruta locável (ABL) quanto em número de shoppings administrados, além de atuar também na administração e comercialização de espaços em shoppings centers. Os shoppings da companhia são localizados em diversas regiões do país além de serem bem diversificados em termos de público alvo, ainda que o foco, em geral, seja a classe média. Os 15 maiores shoppings centers contribuem com mais de 70% do NOI (indicador semelhante ao EBITDA para investimentos de cunho imobiliário) da BRMALLS.

Análise Técnica: Resistências (9,00/ 9,30 / 9,60) Suportes (8,40/ 8,25/ 8,12/ 8,00)



Carteira Gráfica Semanal Top5 Terra

RUMO ON - RAIL3

Data Início: 23/ Abril

Objetivos: R\$ 21,50 / 22,00

Stop Sugerido: (-10%)



Conheça a Empresa: A **Rumo S.A** é uma Companhia brasileira de serviços logísticos de transporte ferroviário de armazenagem e elevação portuária. A Empresa nasceu em 2016, como resultado da fusão entre Rumo Logística e ALL - América Latina Logística. Atualmente, a Companhia é a maior operadora ferroviária do país, com aproximadamente 13.500 Km de linhas ferroviárias, 1.200 locomotivas e 33 mil vagões, atuando nas regiões Centro-Oeste, Sul, Sudeste e Norte, onde quatro dos portos mais ativos do País estão localizados e por meio dos quais a maior parte da produção de grãos do Brasil é exportada. Com isso, as unidades de negócio da Companhia se dividem entre, a Operação Norte, que é composta pela Malha Norte, Malha Paulista e Operação Portuária de Santos, Operação Sul, composta pela Malha Oeste e Malha Sul e Operação de Contêineres composta pela subsidiária Brado Logística..

Análise Técnica: Resistências (18,50/ 19,00/ 19,55) Suportes (17,45 / 17,00)



Carteira Gráfica Semanal Top5 Terra

B3 ON - B3SA3

Data Início: 8/ Dezembro

Objetivos: R\$ 17,50/ 18,50

Stop Sugerido: (-10%)



Conheça a Empresa: A B3 é uma das maiores bolsas de valores do mundo e a maior bolsa da América Latina. A Empresa oferece um ambiente para negociação de ações, derivativos, renda fixa privada, títulos públicos, moedas e commodities. A atuação da Companhia abrange registro, compensação e liquidação de ativos e valores mobiliários negociados em seus ambientes, assim como a listagem de ações e outros ativos. Atualmente, é a única Bolsa de Valores em operação no Brasil.

Análise Técnica: Resistências (14,50 / 15,00 / 16,10) Suportes (13,40/13,00/12,80 / 12,40)



Carteira Gráfica Semanal Top5 Terra

KLABIN UNIT – KLBN11

Data Início: 09/ Abril

Objetivos: R\$ 30,70 / 31,30

Stop Sugerido: (-10%)



Conheça a Empresa: Com mais de 120 anos no mercado, a Klabin é a maior produtora e exportadora de papéis para embalagens do Brasil. Além disso, é líder na produção de papéis e cartões para embalagens, embalagens de papel ondulado e sacos industriais, comercializando ainda madeira em toras para serrarias e laminadoras. Também é a única empresa brasileira a fornecer ao mercado celulose de fibra curta (eucalipto), celulose de fibra longa (pinus) e celulose fluff ao mesmo tempo. Sua estratégia divide-se em 4 unidades de negócios: Florestal, Celulose, Papéis e Conversão. Atualmente, a Companhia possui 25 unidades industriais, sendo 24 no Brasil e uma na Argentina, e conta com mais de 23 mil colaboradores (diretos e indiretos).

Análise Técnica: Resistências (25,10/ 26,00/ 26,80 / 27,50/ 28,30) Suportes (23,40/ 23,00/ 22,50)



Carteira Gráfica Semanal Top5 Terra

BRDESCO PN – BBDC4

Data Início: 27/ Agosto

Objetivos: R\$ 25,00 / 26,00

Stop Sugerido: (-10%)



Conheça a Empresa: É a segunda maior instituição financeira do Brasil, com aproximadamente 18% de participação de mercado (Market Share) em número de agências. Atua também em operações de seguros, fundos de pensão, gestão de recursos, saúde suplementar, leasing e capitalização e cartões de crédito. Ainda assim, a operação de banco de varejo representa a maior linha de negócios, aonde oferece diversos serviços financeiros no Brasil e no exterior.

Análise Técnica: Resistências (21,00/ 21,75/ 22,45/ 23,60) Suportes (19,75/ 19,10)

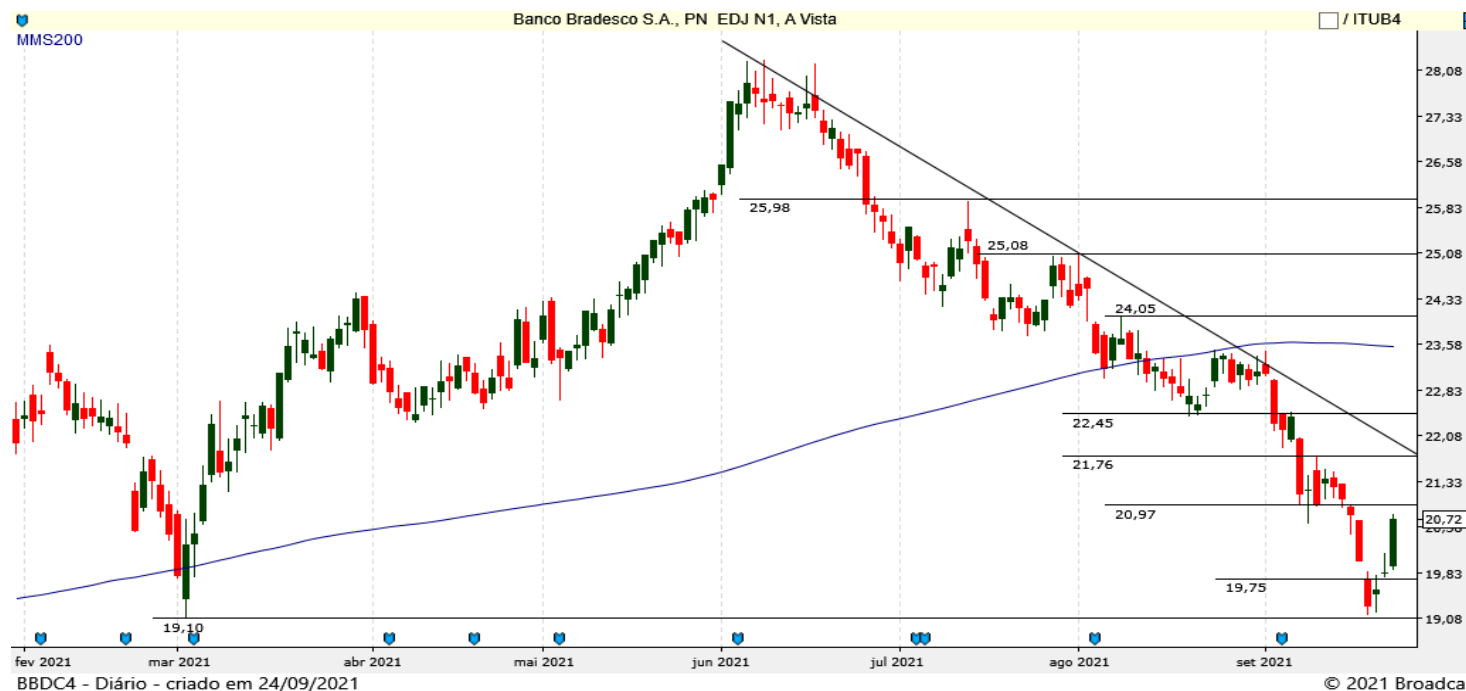

Rentabilidades

Semana - 17 a 24 de setembro

Empresa	Código	Recomendação	Preço 17 de Setembro	Preço 24 de Setembro	Retorno %
B3 ON	B3SA3	Compra	14,02	13,91	-0,78%
FLEURY ON	FLRY3	Encerrado	24,20	23,40	-3,31%
BRDESCO	BBDC4	Compra	20,70	20,72	0,10%
KLABIN UNIT	KLBN11	Compra	23,97	23,86	-0,46%
RUMO ON	RAIL3	Compra	17,68	17,88	1,13%
CARTEIRA TOP 5 TERRA					-0,66%
IBOVESPA	IBOV		113.794	114.064	0,24%
CARTEIRA TOP 5 TERRA		Rentabilidade (%) Acumulada em 12 Meses			45,97%
IBOVESPA		Rentabilidade (%) Acumulada em 12 Meses			19,15%

Carteira Semanal Top5 Terra

Rentabilidade Acumulada 12 Meses

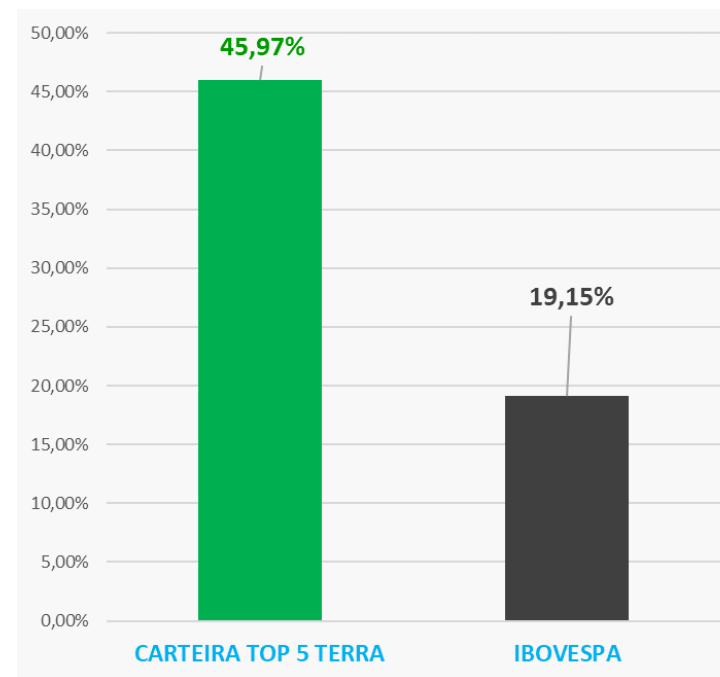

Equipe

RÉGIS CHINCHILA

CNPI EM-426

ANALISTA DE INVESTIMENTOS

rchinchila@terrainvestimentos.com.br

HELOÏSE SANCHEZ

ASSISTENTE DE ANÁLISE DE INVESTIMENTOS

hsanchez@terrainvestimentos.com.br



Disclaimer

Este relatório foi elaborado pela Terra Investimentos D.T.V.M LTDA, para uso exclusivo e intransferível do seu destinatário, não podendo ser reproduzido ou distribuído a qualquer pessoa sem expressa autorização da Terra Investimentos. Sua distribuição tem caráter informativo e não representa, em nenhuma hipótese, oferta de compra e venda ou solicitação de compra e venda de qualquer ativo, mas tão somente, a (s) opinião (ões) do (s) analista (s) emissor (es) do referido relatório. As informações contidas foram elaboradas a partir de fontes públicas e consideramos fidedignas, mas não representam por parte da Terra Investimentos garantia de exatidão das informações prestadas ou julgamento sobre a qualidade das mesmas e não devem ser consideradas como tais. Além disso, as informações, opiniões, estimativas e projeções contidas referem-se à data presente e estão sujeitas a alterações sem aviso prévio. Este relatório não leva em consideração os objetivos de investimento e a situação financeira de cada investidor, sendo o destinatário responsável por suas próprias conclusões e estratégias de investimentos. Investimentos em ações e outros valores mobiliários apresentam riscos elevados e a rentabilidade obtida no passado não representa garantia de resultados futuros, e a rentabilidade divulgada não é líquida de impostos. O investimento em Ações, Fundos Imobiliários e BDRs não são garantidos pelo Fundo Garantidor de Crédito (FGC). Nos termos do Artigo 21 da Resolução CVM nº20, de 25 de fevereiro de 2021, o (s) analista (s) de investimento (s) responsável (is) pela elaboração deste relatório declara (m) que as análises e recomendações aqui contidas refletem única e exclusivamente suas opiniões pessoais e foram realizadas de forma independente e autônoma, inclusive em relação à Terra Investimentos.

DECLARAÇÕES DO(S) ANALISTA(S)

Sem prejuízo do disclaimer acima e em conformidade com as disposições do Artigo 21 da Resolução CVM nº 20, de 25 de fevereiro de 2021, o(s) analista(s) de investimentos responsável(is) pela elaboração deste relatório declara(m) ainda que:

(I) É (são) certificado (s) e credenciado(s) pela APIMEC;

(II) As análises e recomendações refletem única e exclusivamente suas opiniões pessoais, às quais foram realizadas de forma independente e autônoma, inclusive em relação à Terra Investimentos;

(III) Assim como seu(s) cônjuge(s) ou companheiro(s), pode(m) ser titular(es), diretamente ou indiretamente, de ações e/ou outros valores mobiliários de emissão da companhia objeto da análise deste Relatório, mantendo, no entanto, sua imparcialidade na elaboração de documentos;

(IV) Assim como seu(s) cônjuge(s) ou companheiro(s), pode(m) estar direta ou indiretamente, envolvido(s) na aquisição, alienação ou intermediação dos valores mobiliários objeto deste Relatório, mantendo, no entanto, sua imparcialidade na elaboração de documentos;

(V) Sua(s) remuneração(ões) é(são) fixa(s) e não está(ão), diretamente ou indiretamente, relacionada(s) à recomendação específica ou atrelada à precificação de quaisquer dos valores mobiliários de emissão da companhia objeto de análise neste Relatório.