



CARTEIRA SEMANAL

A Carteira Semanal é composta por cinco ações, cuja metodologia de escolha é baseada na análise do cenário de curto prazo associado ao uso da análise técnica para buscar ações com tendência de alta no curto e médio prazo nos gráficos semanal e diário. Voltada para investidores que buscam estar expostos as oscilações de curto prazo do mercado.

A performance da carteira ficou acima do Ibovespa, com rentabilidade de +4,17% ante +1,65% do nosso benchmark. Optamos por retirar CAMIL ALIMENTOS (CAML3), COPEL (CPLE6) e MARFRIG (MRFG3), para inserir BRASKEM (BRKM5), COSAN (CSAN3) e GUARARAPES (GUAR3).

Analistas Responsáveis:

Lucas Xavier, CNPI-T
Felipe Vella, CNPI-T

FONTE: PROFITPRO

PERFORMANCE

PERFORMANCE	SEMANA	2021	12 MESES
CARTEIRA	4,17%	12,71%	22,00%
IBOVESPA	1,65%	-4,82%	16,43%
IBRX BRASIL	1,50%	-4,05%	17,01%

PERFORMANCE DOS ATIVOS

EMPRESA	TICKER	SEMANA*
CAMIL ALIMENTOS	CAML3	0,63%
COPEL	CPLE6	8,30%
MARFRIG	MRFG3	6,79%
CARREFOUR	CRFB3	-0,33%
WEG	WEGE3	5,49%

* Retorno semanal refere-se ao fechamento da última 6ªf até 24/09/21.

CARTEIRA DA PRÓXIMA SEMANA

EMPRESA	TICKER
BRASKEM	BRKM5
COSAN	CSAN3
GUARARAPES	GUAR3
CARREFOUR	CRFB3
WEG	WEGE3

Entenda a escolha das ações aqui



24/09/2021

IBOV - Ibovespa

IBOV No gráfico semanal, índice segue em tendência de baixa, porém conseguiu se segurar no suporte dos 110.000, onde entrou defesa compradora e armou uma estrutura que indica possível movimento de alta até a região da média de 9, em 117.000. Já no gráfico diário, índice caminha para frustrar rompimento da média de 9, indicando fraqueza na ponta compradora, onde a perda dos 112.000 voltará a trazer força na ponta vendedora e tracionar nova perna de baixa. Caso consiga se manter acima da média de 9, tende a realizar um teste na média de 20, em 114.800 e posteriormente, 117.000.

	116.681
Resistências	115.548
	114.415
Fechamento	113.283
	112.150
Suportes	111.017
	109.884

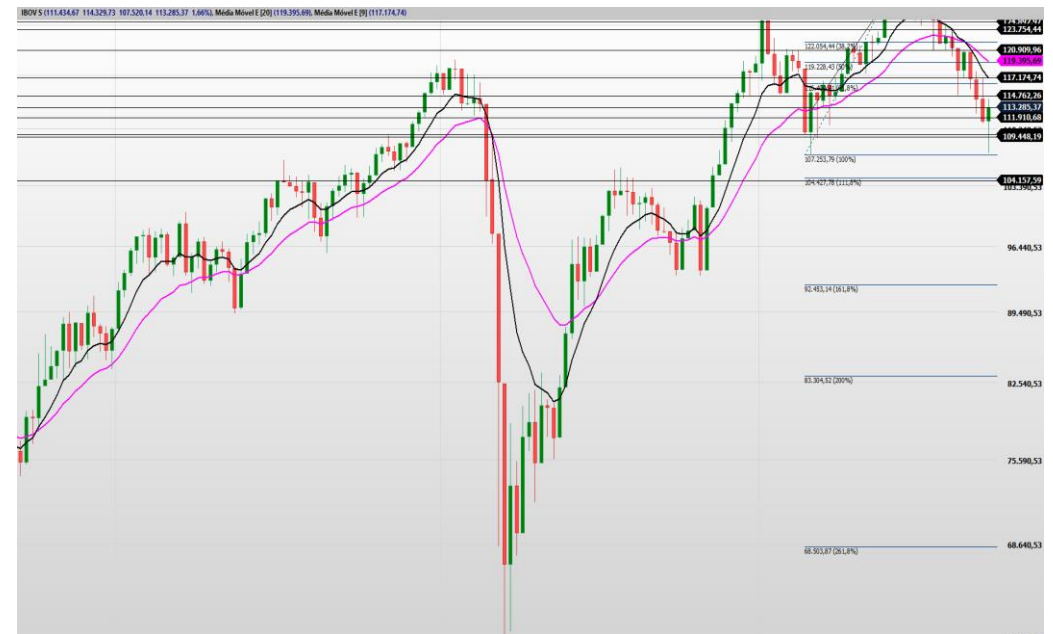

BRASKEM

BRKM5 No gráfico semanal, ativo caiu forte, perdendo média de 9, porém, conseguiu se segurar na região de suporte dos 56,00, com a média de 20, indicando possível pullback até a região dos 60,00/62,00.

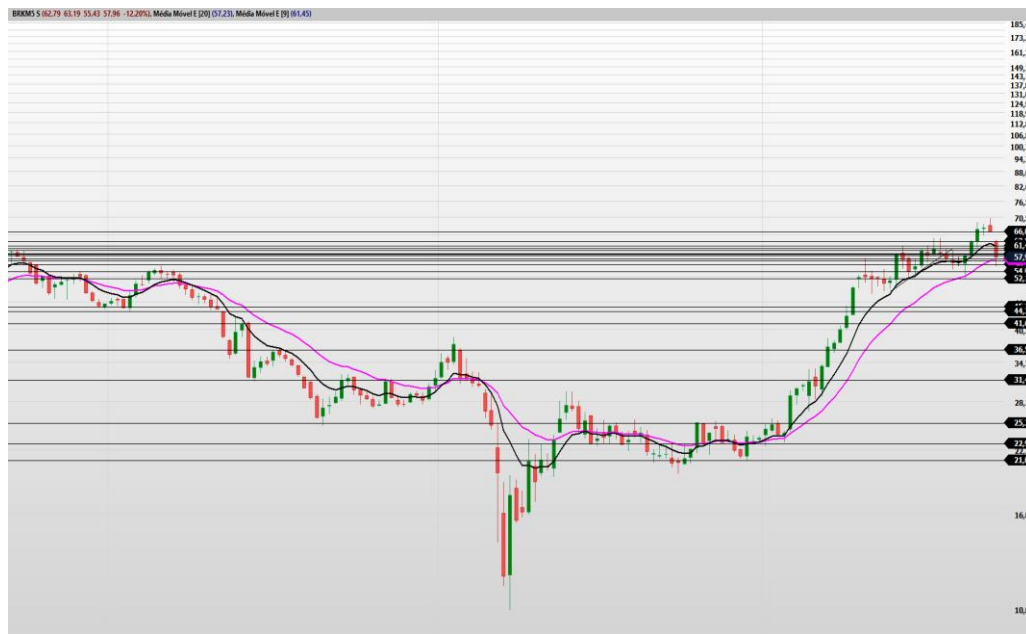

COSAN

CSAN3 No gráfico semanal, ativo caminha para reverter a tendência de baixa vigente no curto prazo, voltando a romper as média de 9 e 20, abrindo espaço para buscar os 25,50 e posteriormente, a região de topo histórico, em 27,40.

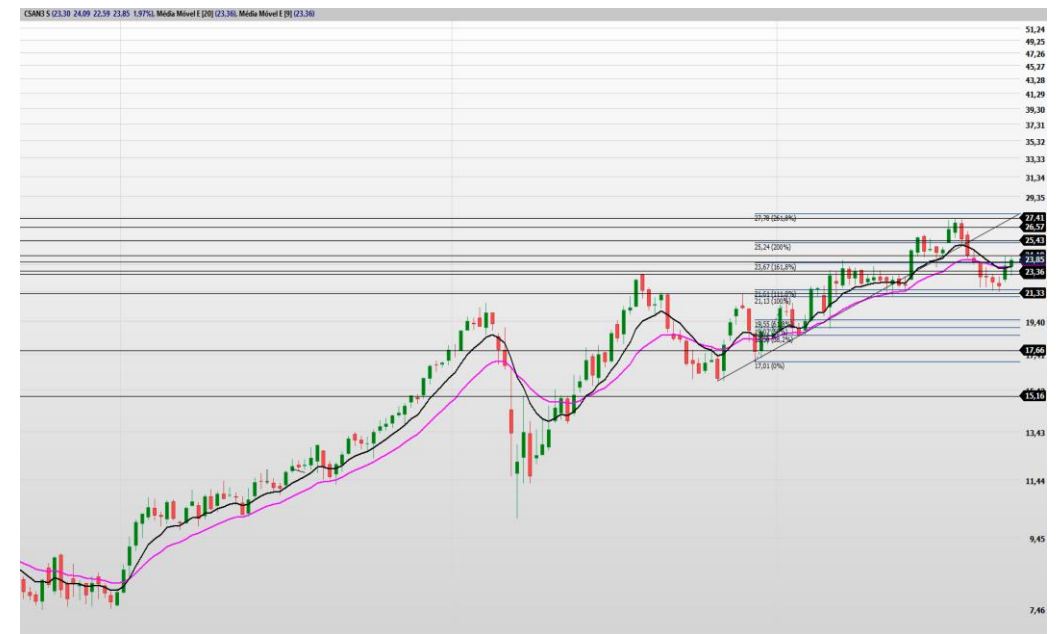

GUARARAPES

GUAR3 No gráfico semanal, ativo conseguiu se segurar no suporte dos 13,60, voltando a subir e caminhando para deixar um padrão que indica possível perna de alta até a média de 9, em 15,85 e posteriormente, em 16,85, na média de 200. Ao olhar um fractal menor, no gráfico diário, ativo caminha para confirmar rompimento da média de 20 e reverter a tendência de baixa vigente no médio prazo, o que abrirá espaço para buscar a região dos 16,60/17,00.



CARREFOUR

CRFB3 No gráfico semanal, ativo segue travado na região da média e na região de suporte que vai dos 18,20 até os 17,70, região em que o preço tentou ultrapassar por 7 vezes nos últimos 12 meses, porém, sem sucesso, entrando forte defesa compradora.



WEG

WEGE3 No gráfico semanal, ativo segue em forte tendência de alta, caminhando para buscar a resistência dos 42,40 e posteriormente, 44,00. Ativo segue em uma perna de alta saudável.



DISCLAIMER

O(s) analista(as) de investimento envolvido(s) na elaboração do presente relatório declara(m) que as recomendações aqui contidas refletem exclusivamente suas opiniões pessoais sobre as companhias e seus valores mobiliários e foram elaboradas de forma independente e autônoma, inclusive em relação à Ativa S.A. Corretora de Títulos, Câmbio e Valores.

A remuneração variável do(s) analista(s) responsável(eis) pelo presente relatório depende parcialmente das receitas resultantes da atividade de intermediação da Ativa S.A. Corretora de Títulos, Câmbio e Valores. Todavia, dita remuneração está estruturada de forma a preservar a imparcialidade do(s) analista(s).

RESEARCH

Lucas Xavier, CNPI-T
Felipe Vella, CNPI-T

research@ativainvestimentos.com.br

INSTITUCIONAL

Ações

Mesa Rio de Janeiro
Mesa São Paulo

Tel.: (55 21) 3515-0290
Tel.: (55 11) 3339-7036

Renda Fixa

Mesa Rio de Janeiro
Mesa São Paulo

Tel.: (55 21) 3515-0290
Tel.: (55 11) 3339-7036

Mercados Futuros

Mesa Rio de Janeiro
Mesa São Paulo

Tel.: (55 21) 3515-0290
Tel.: (55 11) 3339-7030

Sales

Institucional

Tel.: (55 21) 3515-0278

ONDE ESTAMOS

Rio de Janeiro

Tel.: (21) 3515-0200
Fax: (21) 3515-0296

São Paulo

Tel.: (11) 4950-7200
Tel.: (11) 4097-7200

Belo Horizonte

Tel.: (55 31) 3025-0601
Fax: (55 31) 3025-0606

Porto Alegre

Tel.: (55 51) 3017-8707

Salvador

Tel.: (71) 3480-7300

São J. dos Campos

Tel.: (12) 3904-0850

Curitiba

Tel.: (55 41) 3075-7400
Fax: (55 41) 3075-7406

Goiânia

Tel.: (55 62) 3270-4100