



## CARTEIRA SEMANAL

A Carteira Semanal é composta por cinco ações, cuja metodologia de escolha é baseada na análise do cenário de curto prazo associado ao uso da análise técnica para buscar ações com tendência de alta no curto e médio prazo nos gráficos semanal e diário. Voltada para investidores que buscam estar expostos as oscilações de curto prazo do mercado.

**A performance da carteira ficou abaixo do Ibovespa, com rentabilidade de -5,61% ante -3,45% do nosso benchmark. Optamos por retirar BR FOODS (BRFS3), BANCO INTER (BIDI11), TEGMA (TGMA3) e USIMINAS (USIM5), para inserir COPEL (CPLE6), MARFRIG (MRFG3), FLEURY (FLRY3) e PETZ (PETZ3).**

### Analistas Responsáveis:

Lucas Xavier, CNPI-T  
Felipe Vella, CNPI-T

**FONTE: PROFITPRO**

## PERFORMANCE

PERFORMANCE	SEMANA	2021	12 MESES
<b>CARTEIRA</b>	<b>-5,81%</b>	<b>11,94%</b>	<b>23,41%</b>
IBOVESPA	-3,10%	-1,75%	14,45%
IBRX BRASIL	-3,11%	-0,41%	15,90%

## PERFORMANCE DOS ATIVOS

EMPRESA	TICKER	SEMANA*
AMBIPAR	AMBP3	<b>0,73%</b>
BRF SA	BRFS3	<b>-0,34%</b>
BANCO INTER	BIDI11	<b>-11,29%</b>
TEGMA	TGMA3	<b>-11,41%</b>
USIMINAS	USIM5	<b>-6,77%</b>

\* Retorno semanal refere-se ao fechamento da última 6ªf até 03/09/21.

## CARTEIRA DA PRÓXIMA SEMANA

EMPRESA	TICKER
AMBIPAR	<b>AMBP3</b>
COPEL	<b>CPLE6</b>
MARFRIG	<b>MRFG3</b>
FLEURY	<b>FLRY3</b>
PETZ	<b>PETZ3</b>

Entenda a escolha das ações aqui



03/09/2021

## IBOV - Ibovespa

IBOV No gráfico semanal, índice realizou pullback na média de 9 e voltou a cair forte, caminhando para buscar os 114.750 e posteriormente, 107.250. No curto prazo, índice tenta se segurar na região de 116.400. Caso perca essa região, tende a buscar os 114.750 e posteriormente, 112.000, acelerando a tendência de baixa vigente. Para voltar a pensar em um movimento comprador, índice precisaria de um fechamento acima dos 122.000.

	120.441
Resistências	119.272
	118.103
<b>Fechamento</b>	<b>116.933</b>
	115.764
Suportes	114.595
	113.425

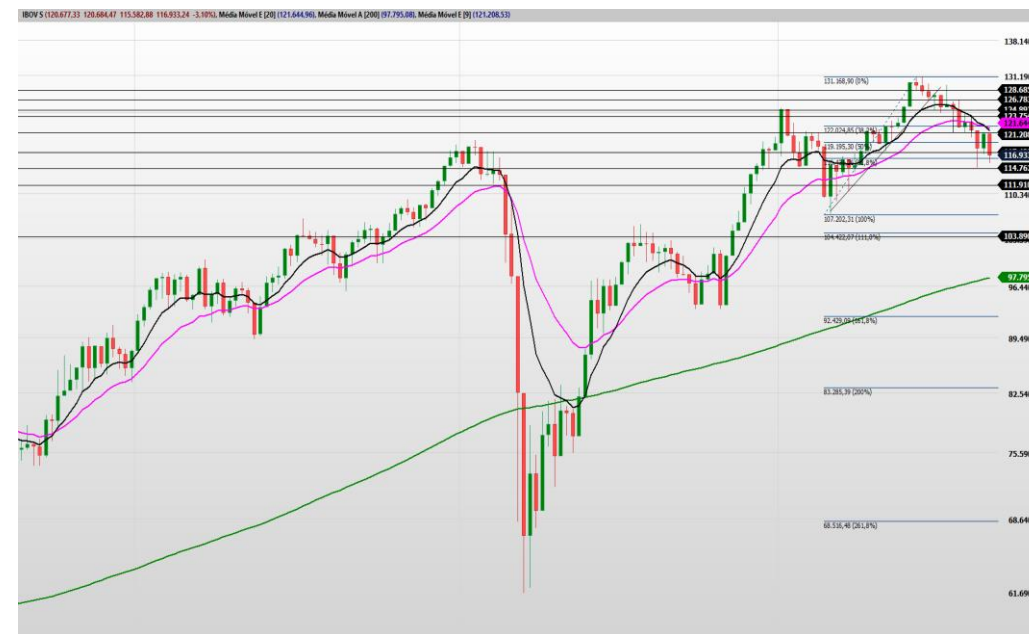

## AMBIPAR

AMBIP3 No gráfico semanal, ativo segue em tendência de alta, porém, deixa uma estrutura que indica possível pullback até a média de 9, na região de 55,20. Ao olhar um fractal menor, no gráfico diário é perceptível que o ativo realizou um pullback até a média de 9, deixando uma estrutura compradora, para buscar máxima histórica.



## COPEL

CPLE6 No gráfico semanal, ativo rompe máxima histórica, com espaço livre para seguir movimento de alta, com objetivo parcial na região de 7,70.



## MARFRIG

MRFG3 No gráfico semanal, ativo rompe resistência dos 21,00 e caminha para buscar região de 23,60, mostrando força compradora.



## FLEURY

FLRY3 No gráfico semanal, ativo consegue se segurar na região da média de 200, deixando um padrão comprador, indicando possível retomada do movimento de alta, para buscar os 24,81 e posteriormente, 26,00.



## PETZ

PETZ3 No gráfico semanal, ativo realiza pullback até a média de 9 e deixa um martelo invertido nessa região, indicando retomada do movimento de alta, para buscar renovação da máxima histórica.



## DISCLAIMER

---

O(s) analista(as) de investimento envolvido(s) na elaboração do presente relatório declara(m) que as recomendações aqui contidas refletem exclusivamente suas opiniões pessoais sobre as companhias e seus valores mobiliários e foram elaboradas de forma independente e autônoma, inclusive em relação à Ativa S.A. Corretora de Títulos, Câmbio e Valores.

A remuneração variável do(s) analista(s) responsável(eis) pelo presente relatório depende parcialmente das receitas resultantes da atividade de intermediação da Ativa S.A. Corretora de Títulos, Câmbio e Valores. Todavia, dita remuneração está estruturada de forma a preservar a imparcialidade do(s) analista(s).

## RESEARCH

---

Lucas Xavier, CNPI-T  
Felipe Vella, CNPI-T

[research@ativainvestimentos.com.br](mailto:research@ativainvestimentos.com.br)

## INSTITUCIONAL

---

### Ações

Mesa Rio de Janeiro  
Mesa São Paulo

Tel.: (55 21) 3515-0290  
Tel.: (55 11) 3339-7036

### Renda Fixa

Mesa Rio de Janeiro  
Mesa São Paulo

Tel.: (55 21) 3515-0290  
Tel.: (55 11) 3339-7036

### Mercados Futuros

Mesa Rio de Janeiro  
Mesa São Paulo

Tel.: (55 21) 3515-0290  
Tel.: (55 11) 3339-7030

### Sales

Institucional

Tel.: (55 21) 3515-0278

## ONDE ESTAMOS

---

### Rio de Janeiro

Tel.: (21) 3515-0200  
Fax: (21) 3515-0296

### São Paulo

Tel.: (11) 4950-7200  
Tel.: (11) 4097-7200

### Belo Horizonte

Tel.: (55 31) 3025-0601  
Fax: (55 31) 3025-0606

### Porto Alegre

Tel.: (55 51) 3017-8707

### Salvador

Tel.: (71) 3480-7300

### São J. dos Campos

Tel.: (12) 3904-0850

### Curitiba

Tel.: (55 41) 3075-7400  
Fax: (55 41) 3075-7406

### Goiânia

Tel.: (55 62) 3270-4100