



## CARTEIRA SEMANAL

A Carteira Semanal é composta por cinco ações, cuja metodologia de escolha é baseada na análise do cenário de curto prazo associado ao uso da análise técnica para buscar ações com tendência de alta no curto e médio prazo nos gráficos semanal e diário. Voltada para investidores que buscam estar expostos as oscilações de curto prazo do mercado.

**A performance da carteira ficou acima do Ibovespa, com rentabilidade de +0,67% ante +0,42% do nosso benchmark. Optamos por retirar JBS (JBSS3), LOJAS RENNER (LREN3) e VALE (VALE3), para inserir CARDSYSTEM (CARD3), UNIPAR (UNIP6) e TAESA (TAE11).**

**Analista Responsável:**  
Lucas Xavier, CNPI-T

**FONTE: PROFITPRO**

## PERFORMANCE

PERFORMANCE	SEMANA	2021	12 MESES
<b>CARTEIRA</b>	<b>0,67%</b>	<b>10,59%</b>	<b>29,91%</b>
IBOVESPA	0,42%	5,83%	25,41%
IBRX BRASIL	0,47%	8,28%	28,41%

## PERFORMANCE DOS ATIVOS

EMPRESA	TICKER	SEMANA*
AMBIPAR	AMPB3	<b>-0,21%</b>
BTG BANCO	BPAC11	<b>4,11%</b>
JBS	JBSS3	<b>-1,34%</b>
LOJAS RENNER	LREN3	<b>1,03%</b>
VALE	VALE3	<b>-0,23%</b>

\* Retorno semanal refere-se ao fechamento da última 6ªf até 16/07/21

## CARTEIRA DA PRÓXIMA SEMANA

EMPRESA	TICKER
AMBIPAR	<b>AMPB3</b>
BTG BANCO	<b>BPAC11</b>
CARDSYSTEM	<b>CARD3</b>
UNIPAR	<b>UNIP6</b>
TAESA	<b>TAE11</b>

Entenda a escolha das ações aqui



16/07/2021

## IBOV - Ibovespa

IBOV No gráfico semanal, índice deixa um martelo invertido na média de 9, após tentativa frustrada de retomar movimento altista. No curtíssimo prazo, índice perde região de médias de 9 e 20 do diário, com isso, tende a buscar teste no suporte dos 125.000. Caso perca essa região, tende a ganhar força no movimento vendedor e buscar teste no suporte dos 123.500 e posteriormente, 122.000. Para voltar a pensar em um movimento comprador, é interessante que tenha um fechamento acima de 128.000 com bom volume, para testar novamente a resistência de 130.000 e posteriormente, topo histórico.

	129.739
Resistências	128.479
	127.220
<b>Fechamento</b>	<b>125.960</b>
	124.701
Suportes	123.441
	122.181

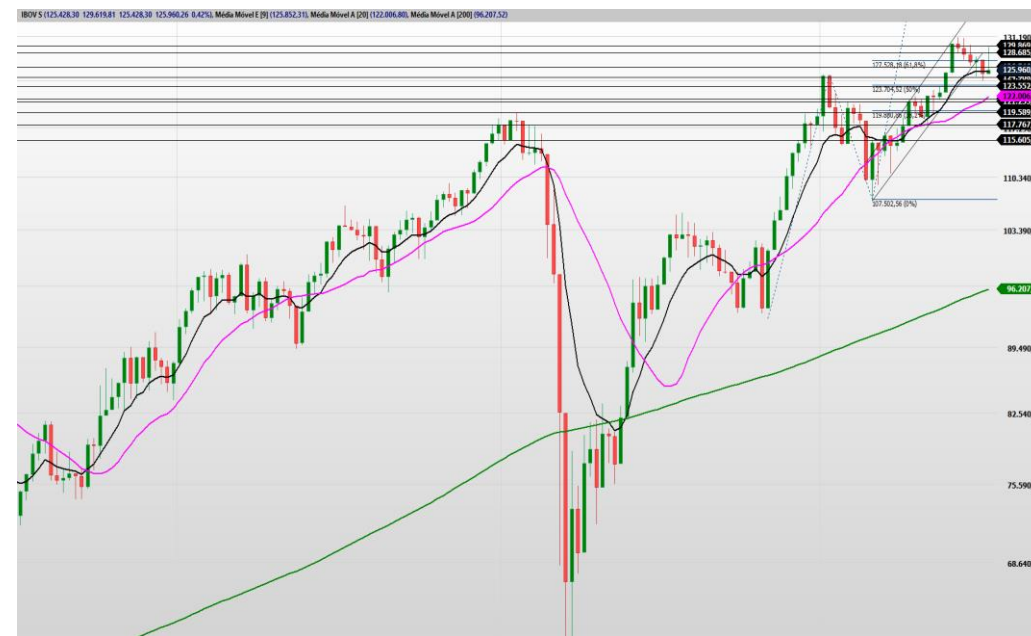
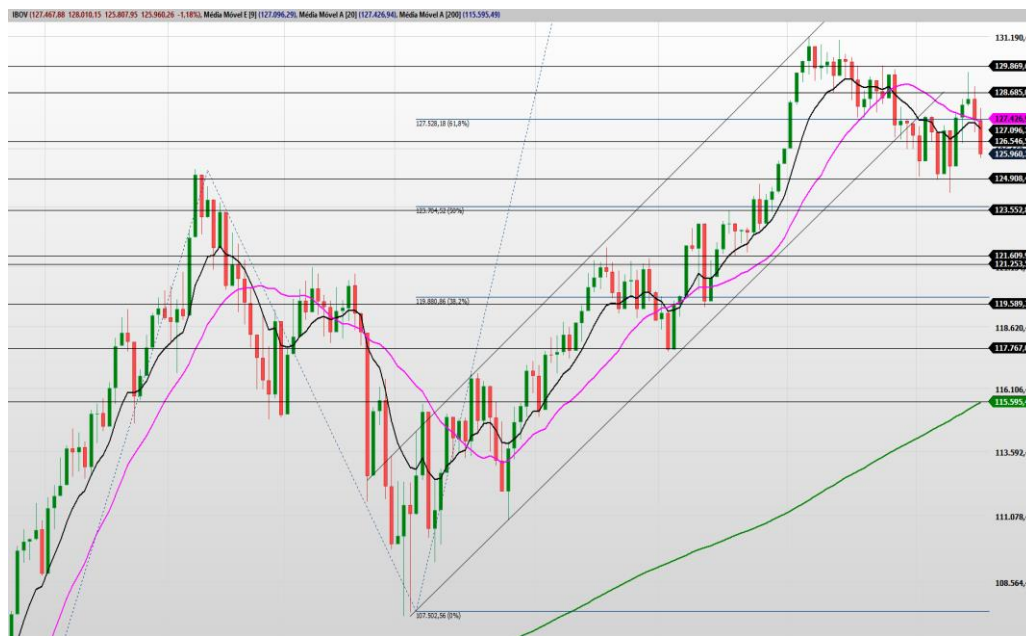

## AMBIPAR

AMB3 No gráfico semanal, ativo segue praticamente no mesmo cenário da semana anterior, segurando na região de 111,8% de Fibonacci em tendência de alta após leve correção até a região de 111,8% de Fibonacci, iniciando um movimento de acumulação para possível nova perna de alta até a região de 50,00, cumprindo objetivo de 161,8% de Fibonacci.



## BTG BANCO

BPAC11 No gráfico semanal, ativo retoma movimento altista, renovando máxima histórica e caminhando para cumprir o objetivo de 111,8% de Fibonacci, em 32,60. Caso rompa essa região, temos 37,50 como próximo alvo (161,8% de Fibonacci).



## CARDSYSTEM

CARD3 No gráfico semanal, após tentativa de reverter a tendência de alta vigente, ativo reage e retoma movimento altista com bom volume, para buscar máxima histórica, em 28,65.



## UNIPAR

UNIP6 No gráfico semanal, ativo consegue se segurar na média de 9 e voltar a subir, indicando retomada do movimento altista, para buscar topo histórico, em 113,00, cumprindo, também, 50% da projeção de Fibonacci.



## TAESA

TAE11 No gráfico semanal, após pullback na média de 20, ativo retoma movimento altista, rompendo média de 9 com volume interessante, para buscar teste na região de topo histórico.



## DISCLAIMER

---

O(s) analista(as) de investimento envolvido(s) na elaboração do presente relatório declara(m) que as recomendações aqui contidas refletem exclusivamente suas opiniões pessoais sobre as companhias e seus valores mobiliários e foram elaboradas de forma independente e autônoma, inclusive em relação à Ativa S.A. Corretora de Títulos, Câmbio e Valores.

A remuneração variável do(s) analista(s) responsável(eis) pelo presente relatório depende parcialmente das receitas resultantes da atividade de intermediação da Ativa S.A. Corretora de Títulos, Câmbio e Valores. Todavia, dita remuneração está estruturada de forma a preservar a imparcialidade do(s) analista(s).

## RESEARCH

---

Lucas Xavier, CNPI-T

[research@ativainvestimentos.com.br](mailto:research@ativainvestimentos.com.br)

## INSTITUCIONAL

---

### Ações

Mesa Rio de Janeiro  
Mesa São Paulo

Tel.: (55 21) 3515-0290  
Tel.: (55 11) 3339-7036

### Renda Fixa

Mesa Rio de Janeiro  
Mesa São Paulo

Tel.: (55 21) 3515-0290  
Tel.: (55 11) 3339-7036

### Mercados Futuros

Mesa Rio de Janeiro  
Mesa São Paulo

Tel.: (55 21) 3515-0290  
Tel.: (55 11) 3339-7030

### Sales

Institucional

Tel.: (55 21) 3515-0278

## ONDE ESTAMOS

---

### Rio de Janeiro

Tel.: (21) 3515-0200  
Fax: (21) 3515-0296

### São Paulo

Tel.: (11) 4950-7200  
Tel.: (11) 4097-7200

### Belo Horizonte

Tel.: (55 31) 3025-0601  
Fax: (55 31) 3025-0606

### Porto Alegre

Tel.: (55 51) 3017-8707

### Salvador

Tel.: (71) 3480-7300

### São J. dos Campos

Tel.: (12) 3904-0850

### Curitiba

Tel.: (55 41) 3075-7400  
Fax: (55 41) 3075-7406

### Goiânia

Tel.: (55 62) 3270-4100