



## CARTEIRA SEMANAL

A Carteira Semanal é composta por cinco ações, cuja metodologia de escolha é baseada na análise do cenário de curto prazo associado ao uso da análise técnica para buscar ações com tendência de alta no curto e médio prazo nos gráficos semanal e diário. Voltada para investidores que buscam estar expostos as oscilações de curto prazo do mercado.

**A performance da carteira ficou acima do Ibovespa, com rentabilidade de +3,02% ante +0,29% do nosso benchmark. Optamos por retirar M.DIASBRANCO (MDIA3), NEOENERGIA (NEOE3) e PRINER (PRNR3), para inserir BTG PACTUAL (BPAC11), JBS (JBSS3) e TELEFÔNICA BRASIL (VIVT3).**

**Analista Responsável:**  
Ilan Arbetman, CNPI-P

**FONTE: PROFITPRO**

## PERFORMANCE

PERFORMANCE	SEMANA	2021	12 MESES
<b>CARTEIRA</b>	<b>3,02%</b>	<b>11,98%</b>	<b>39,38%</b>
IBOVESPA	0,29%	7,23%	34,26%
IBRX BRASIL	0,46%	9,46%	37,14%

## PERFORMANCE DOS ATIVOS

EMPRESA	TICKER	SEMANA*
AMBIPAR	AMBP3	<b>15,52%</b>
M.DIASBRANCO	MDIA3	<b>-0,56%</b>
NEOENERGIA	NEOE3	<b>-1,01%</b>
PRINER	PRNR3	<b>0,10%</b>
VALE	VALE3	<b>1,05%</b>

\* Retorno semanal refere-se ao fechamento da última 6ªf até 02/07/21.

## CARTEIRA DA PRÓXIMA SEMANA

EMPRESA	TICKER
AMBIPAR	<b>AMBP3</b>
BTG BANCO	<b>BPAC11</b>
JBS	<b>JBSS3</b>
TELEF BRASIL	<b>VIVT3</b>
VALE	<b>VALE3</b>

Entenda a escolha das ações aqui



02/07/2021

## IBOV - Ibovespa

IBOV No gráfico semanal, índice segue em tendência altista no médio prazo negociando em um canal de alta. No curto/curtíssimo prazo, índice rejeita pivô de baixa e caminha para romper média de 9 do diário. Temos como próxima resistência a média de 20, em 128.700 e posteriormente, 130.000. Caso volte abaixo dos 126.500, tende a realizar novo teste no suporte dos 125.000. Onde a perda dessa região acarretará em quedas até os 123.500.

	131.450
Resistências	130.174
	128.898

**Fechamento 127.622**

	126.345
Suportes	125.069
	123.793

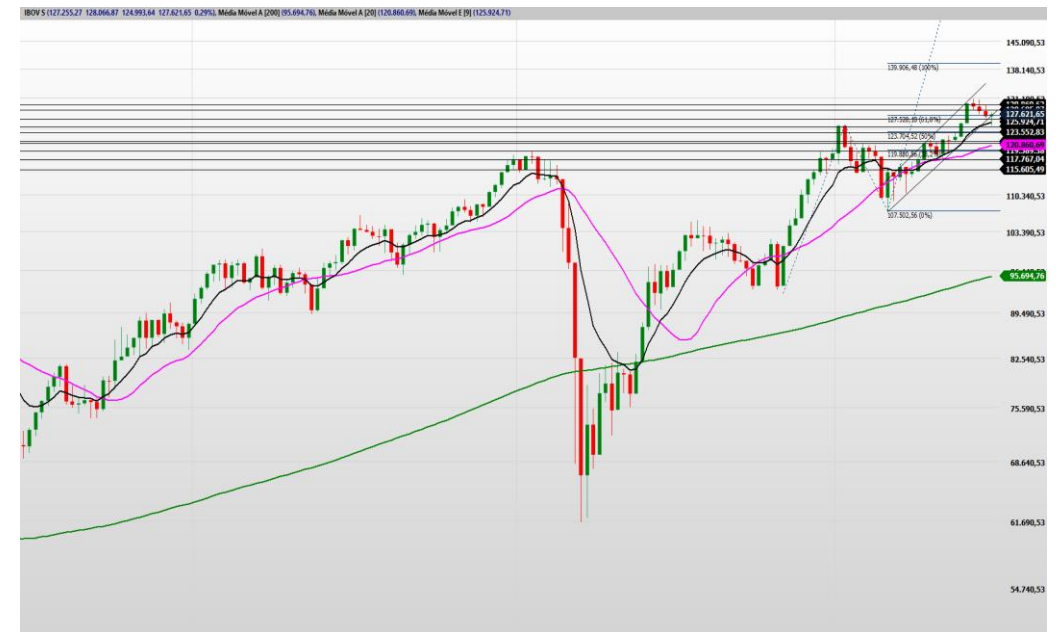

## AMBIPAR

AMBP3 No gráfico semanal, ativo segue rompendo máximas, com volume crescente, cumprindo objetivo de 111,8% de Fibonacci, e caminha para buscar alvo de 161,8% de Fibonacci, em 49,96.



## BTG BANCO

BPAC11 No gráfico semanal, após acumular por três semanas em região de topo histórico, ativo rompe forte, renovando máximas, caminhando para cumprir 111,8% de Fibonacci, em 32,60.

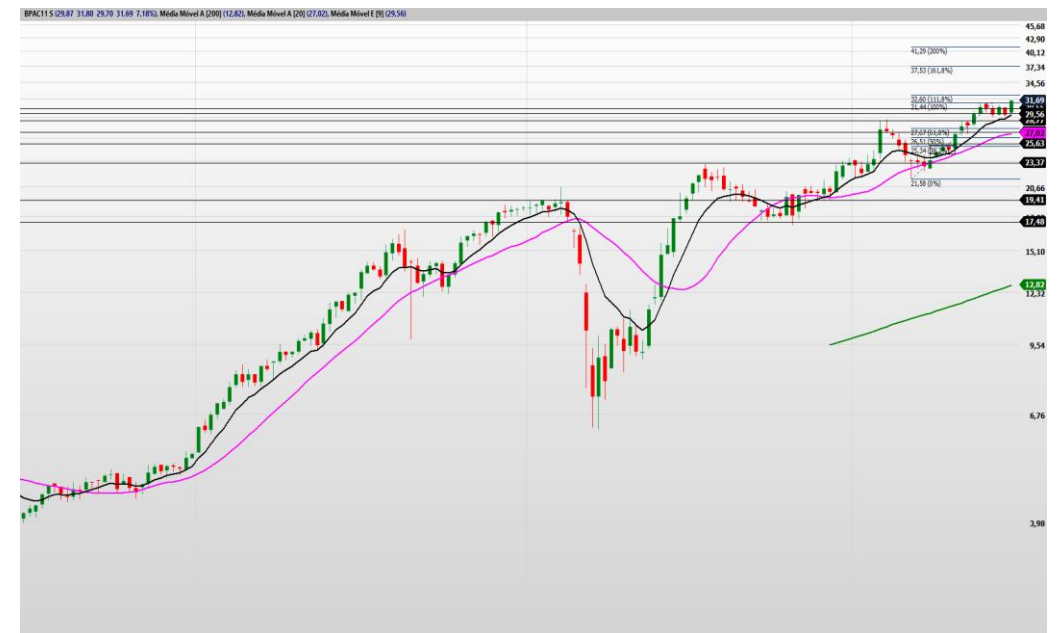

## JBS

JBS3 No gráfico semanal, ativo consegue se segurar no suporte dos 27,50 e fecha a semana rompendo médias de 20 e 9, indicando retomada do movimento altista, para buscar teste na resistência dos 31,00.



## TELEF BRASIL

VIVT3 No gráfico semanal, ativo se segura no suporte da lateralização, em 41,80, região respeitada por diversas vezes. Dessa forma, tem espaço para realizar novo teste na resistência da lateralização, em 45,50.



## VALE

VALE3 No gráfico semanal, ativo fecha a semana acima da região de 113,00 e caminha para realizar novo teste nos 115,00. Caso rompa essa região, tende a buscar topo histórico.

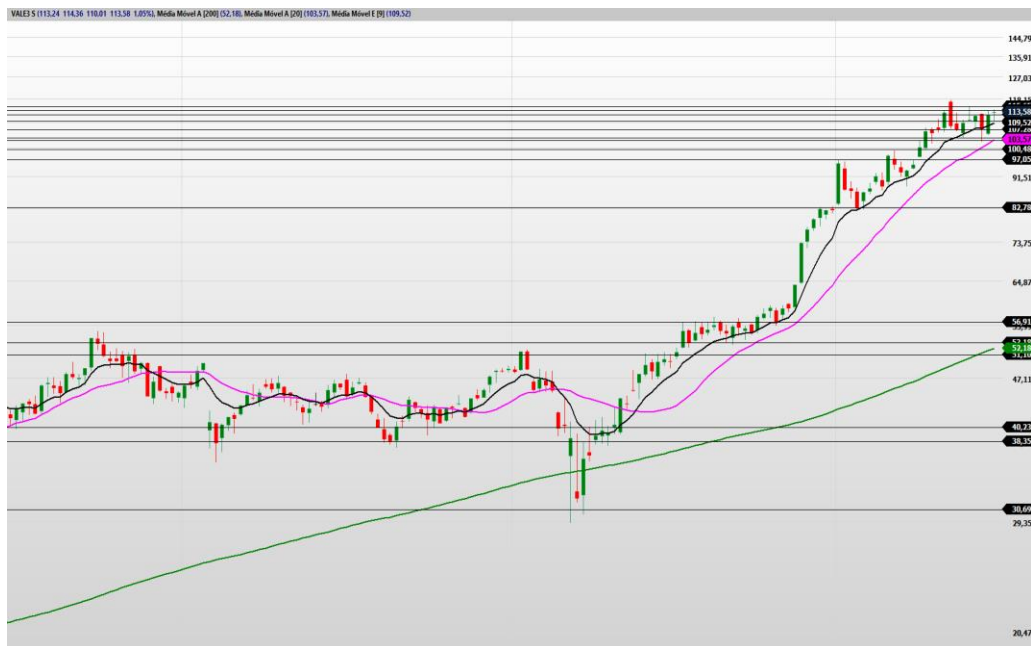

## DISCLAIMER

---

O(s) analista(as) de investimento envolvido(s) na elaboração do presente relatório declara(m) que as recomendações aqui contidas refletem exclusivamente suas opiniões pessoais sobre as companhias e seus valores mobiliários e foram elaboradas de forma independente e autônoma, inclusive em relação à Ativa S.A. Corretora de Títulos, Câmbio e Valores.

A remuneração variável do(s) analista(s) responsável(eis) pelo presente relatório depende parcialmente das receitas resultantes da atividade de intermediação da Ativa S.A. Corretora de Títulos, Câmbio e Valores. Todavia, dita remuneração está estruturada de forma a preservar a imparcialidade do(s) analista(s).

## RESEARCH

---

Ilan Arbetman, CNPI-P

[research@ativainvestimentos.com.br](mailto:research@ativainvestimentos.com.br)

## INSTITUCIONAL

---

### Ações

Mesa Rio de Janeiro  
Mesa São Paulo

Tel.: (55 21) 3515-0290  
Tel.: (55 11) 3339-7036

### Renda Fixa

Mesa Rio de Janeiro  
Mesa São Paulo

Tel.: (55 21) 3515-0290  
Tel.: (55 11) 3339-7036

### Mercados Futuros

Mesa Rio de Janeiro  
Mesa São Paulo

Tel.: (55 21) 3515-0290  
Tel.: (55 11) 3339-7030

### Sales

Institucional

Tel.: (55 21) 3515-0278

## ONDE ESTAMOS

---

### Rio de Janeiro

Tel.: (21) 3515-0200  
Fax: (21) 3515-0296

### São Paulo

Tel.: (11) 4950-7200  
Tel.: (11) 4097-7200

### Belo Horizonte

Tel.: (55 31) 3025-0601  
Fax: (55 31) 3025-0606

### Porto Alegre

Tel.: (55 51) 3017-8707

### Salvador

Tel.: (71) 3480-7300

### São J. dos Campos

Tel.: (12) 3904-0850

### Curitiba

Tel.: (55 41) 3075-7400  
Fax: (55 41) 3075-7406

### Goiânia

Tel.: (55 62) 3270-4100