



CARTEIRA SEMANAL

A Carteira Semanal é composta por cinco ações, cuja metodologia de escolha é baseada na análise do cenário de curto prazo associado ao uso da análise técnica para buscar ações com tendência de alta no curto e médio prazo nos gráficos semanal e diário. Voltada para investidores que buscam estar expostos as oscilações de curto prazo do mercado.

A performance da carteira ficou acima do Ibovespa, com rentabilidade de +3,06% ante -0,80% do nosso benchmark.

Optamos por retirar COSAN (CSAN3) e VALE (VALE3), para inserir SIMPAR (SIMH3) e PETZ (PETZ3).

Analista Responsável:
Ilan Arbetman, CNPI-P

FONTE: PROFITPRO

PERFORMANCE

PERFORMANCE	SEMANA	2021	12 MESES
CARTEIRA	3,06%	10,40%	36,71%
IBOVESPA	-0,80%	7,89%	37,29%
IBRX BRASIL	-1,11%	9,22%	39,37%

PERFORMANCE DOS ATIVOS

EMPRESA	TICKER	SEMANA*
AMBIPAR	AMBP3	13,73%
COSAN	CSAN3	-4,67%
QUERO-QUERO	LJQQ3	12,04%
VALE	VALE3	-4,59%
TAESA	TAE11	-1,23%

* Retorno semanal refere-se ao fechamento da última 6ªf até 18/06/21.

CARTEIRA DA PRÓXIMA SEMANA

EMPRESA	TICKER
AMBIPAR	AMBP3
PETZ	PETZ3
QUERO-QUERO	LJQQ3
SIMPAR	SIMH3
TAESA	TAE11

Entenda a escolha das ações aqui



18/06/2021

IBOV - Ibovespa

IBOV No gráfico semanal, índice segue em tendência altista no médio prazo negociando em um canal de alta. No curto/curtíssimo prazo, índice se segura na média de 20 em 127.400, região de suporte importante para o preço. Perdendo essa região, tem espaço para corrigir até 125.300. Caso volte a negociar acima dos 129.000, tende a testar máxima histórica, temos 139.900 como próximo alvo, cumprindo 100% da projeção de Fibonacci.

	132.258
Resistências	130.973
	129.689
Fechamento	128.405
	127.121
Suportes	125.837
	124.553

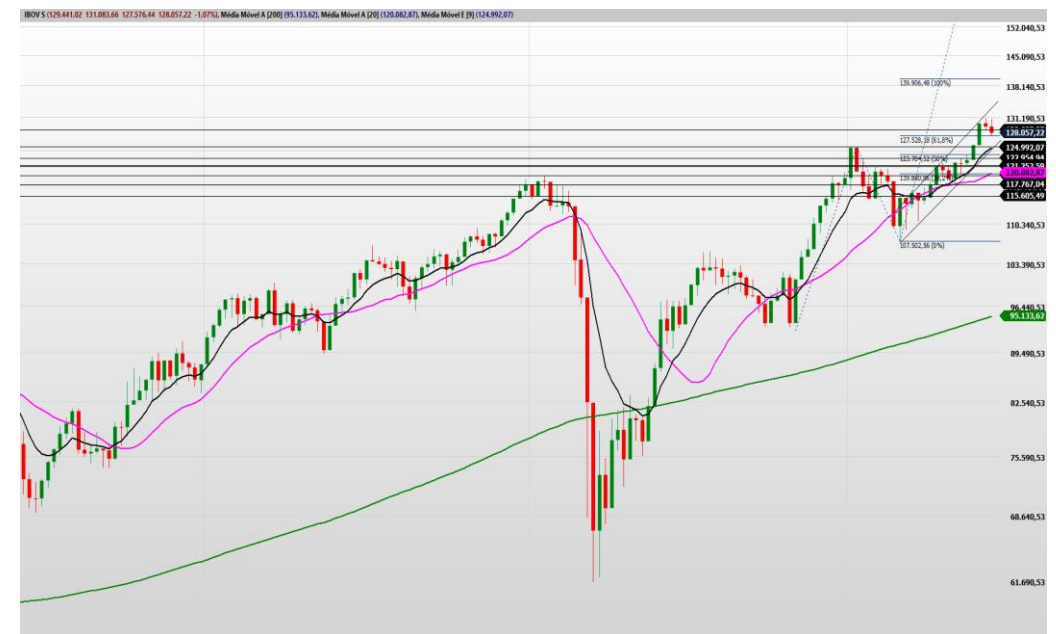
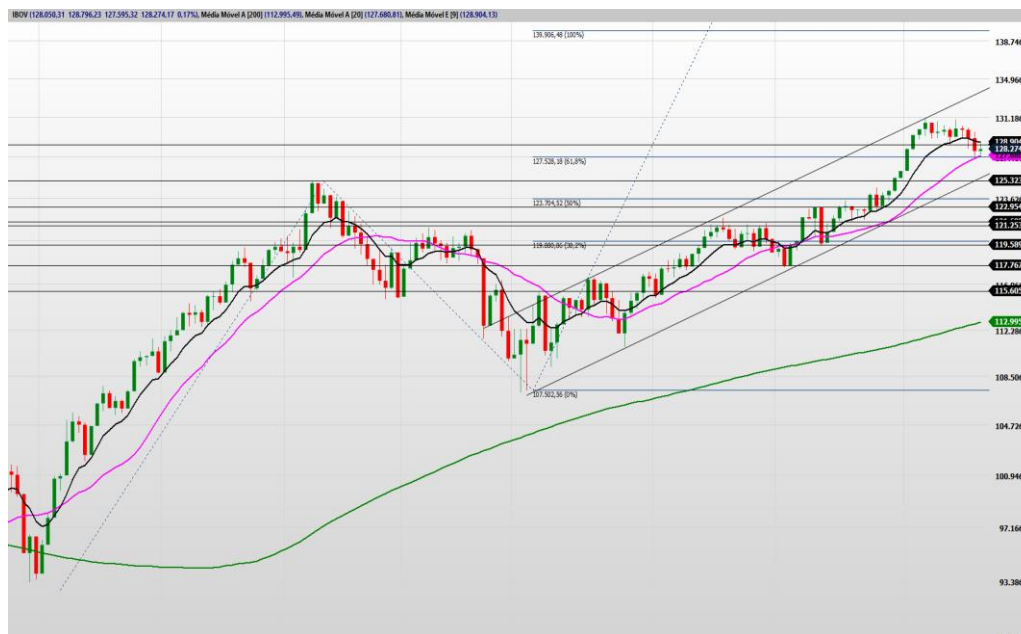

AMBIPAR

AMBP3 No gráfico semanal, ativo segue forte perna de alta, renovando máxima histórica, com volume crescente, com caminho livre para buscar alvo dos 261,8% de Fibonacci em 39,14.



PETZ

PETZ3 No gráfico semanal, ativo caminha para testar região de topo histórico, demonstrando força no movimento comprador para romper essa região e renovar máxima histórica. Caso rompa essa região, temos como alvo 26,16 (111,8% de Fibonacci) e posteriormente, 29,45 (161,8% de Fibonacci).



QUERO-QUERO

LJQQ3 No gráfico semanal, ativo rompe região de acumulação e renova máxima histórica, cumprindo alvo de 161,8% de Fibonacci. Papel tem como próximo alvo 26,52 (200% de Fibonacci).



SIMPAR

SIMH3 No gráfico semanal, ativo renova máxima histórica, com bom volume e segue com espaço livre para buscar 60,00.



TAESA

TAE11 No gráfico semanal, ativo segue acumulando na região de topo histórico, onde um rompimento dessa região poderá trazer um movimento mais agressivo, renovando máxima histórica.



DISCLAIMER

O(s) analista(as) de investimento envolvido(s) na elaboração do presente relatório declara(m) que as recomendações aqui contidas refletem exclusivamente suas opiniões pessoais sobre as companhias e seus valores mobiliários e foram elaboradas de forma independente e autônoma, inclusive em relação à Ativa S.A. Corretora de Títulos, Câmbio e Valores.

A remuneração variável do(s) analista(s) responsável(eis) pelo presente relatório depende parcialmente das receitas resultantes da atividade de intermediação da Ativa S.A. Corretora de Títulos, Câmbio e Valores. Todavia, dita remuneração está estruturada de forma a preservar a imparcialidade do(s) analista(s).

RESEARCH

Ilan Arbetman, CNPI-P

research@ativainvestimentos.com.br

INSTITUCIONAL

Ações

Mesa Rio de Janeiro
Mesa São Paulo

Tel.: (55 21) 3515-0290
Tel.: (55 11) 3339-7036

Renda Fixa

Mesa Rio de Janeiro
Mesa São Paulo

Tel.: (55 21) 3515-0290
Tel.: (55 11) 3339-7036

Mercados Futuros

Mesa Rio de Janeiro
Mesa São Paulo

Tel.: (55 21) 3515-0290
Tel.: (55 11) 3339-7030

Sales

Institucional

Tel.: (55 21) 3515-0278

ONDE ESTAMOS

Rio de Janeiro

Tel.: (21) 3515-0200
Fax: (21) 3515-0296

São Paulo

Tel.: (11) 4950-7200
Tel.: (11) 4097-7200

Belo Horizonte

Tel.: (55 31) 3025-0601
Fax: (55 31) 3025-0606

Porto Alegre

Tel.: (55 51) 3017-8707

Salvador

Tel.: (71) 3480-7300

São J. dos Campos

Tel.: (12) 3904-0850

Curitiba

Tel.: (55 41) 3075-7400
Fax: (55 41) 3075-7406

Goiânia

Tel.: (55 62) 3270-4100