



## CARTEIRA SEMANAL

A Carteira Semanal é composta por cinco ações, cuja metodologia de escolha é baseada na análise do cenário de curto prazo associado ao uso da análise técnica para buscar ações com tendência de alta no curto e médio prazo nos gráficos semanal e diário. Voltada para investidores que buscam estar expostos as oscilações de curto prazo do mercado.

**A performance da carteira ficou abaixo do Ibovespa, com rentabilidade de +3,37% ante +3,64% do nosso benchmark. Optamos por retirar SLC AGRICOLA (SLCE3 e QUERO-QUERO (LJQQ3), para inserir COGNA (COGN3) e TAESA (TAEE11).**

**Analista Responsável:**  
Ilan Arbetman, CNPI-P

**FONTE: PROFITPRO**

## PERFORMANCE

PERFORMANCE	SEMANA	2021	12 MESES
<b>CARTEIRA</b>	<b>3,37%</b>	<b>11,42%</b>	<b>63,01%</b>
IBOVESPA	3,64%	9,33%	42,92%
IBRX BRASIL	3,31%	10,85%	45,30%

## PERFORMANCE DOS ATIVOS

EMPRESA	TICKER	SEMANA*
IGUATEMI	IGTA3	<b>2,63%</b>
QUERO-QUERO	LJQQ3	<b>1,57%</b>
PETROBRAS	PETR4	<b>5,59%</b>
P.ACUCAR-CBD	PCAR3	<b>7,08%</b>
SLC AGRICOLA	SLCE3	<b>-0,02%</b>

\* Retorno semanal refere-se ao fechamento da última 6ªf até 04/06/21.

## CARTEIRA DA PRÓXIMA SEMANA

EMPRESA	TICKER
IGUATEMI	<b>IGTA3</b>
COGNA	<b>COGN3</b>
PETROBRAS	<b>PETR4</b>
P.ACUCAR-CBD	<b>PCAR3</b>
TAESA	<b>TAEE11</b>

Entenda a escolha das ações aqui



04/06/2021

## IBOV - Ibovespa

IBOV No gráfico semanal, índice segue em tendência altista no médio prazo. No curto/curtíssimo prazo, índice continua seu forte movimento de alta, chegando ao sétimo pregão consecutivo de alta e aos 130.000, e caminha para o alvo dos 140.000 (100% de fibo). Um pullback até os 125.300 é saudável para manutenção do movimento de alta. Para frustrar o movimento altista, índice precisaria de um fechamento abaixo de 124.000, para buscar 121.500 e posteriormente, 119.500.

Resistências	134.030
	132.728
	131.427

**Fechamento 130.126**

Suportes	128.825
	127.523
	126.222

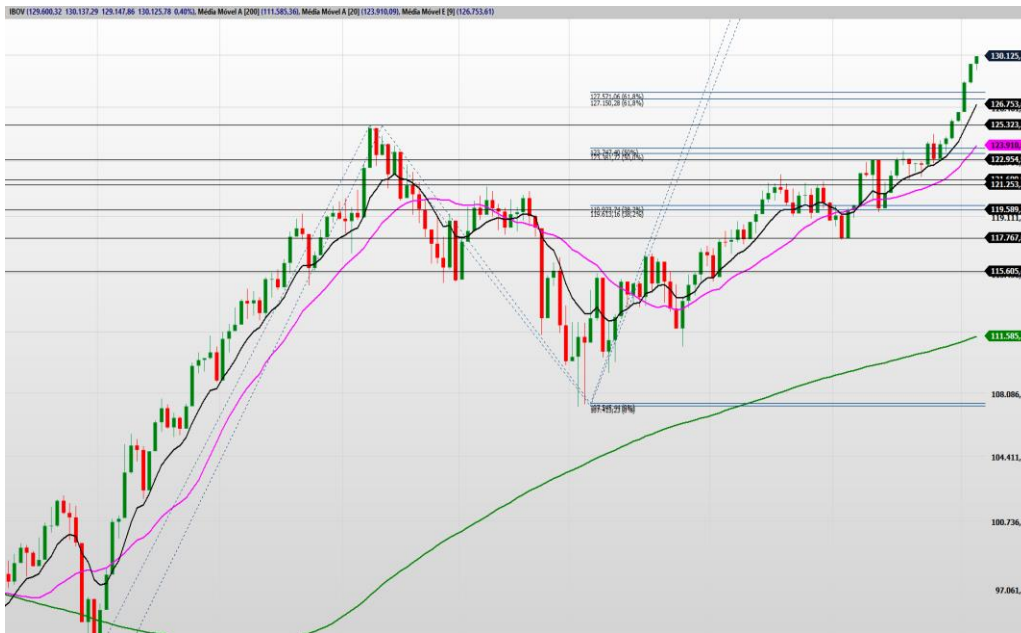

## IGUATEMI

IGTA3 No gráfico semanal, ativo segue em tendência de alta, cumprindo o objetivo do fechamento de gap em 45,73. Caso confirme o rompimento dessa região, tem espaço para buscar os 48,00/48,30.

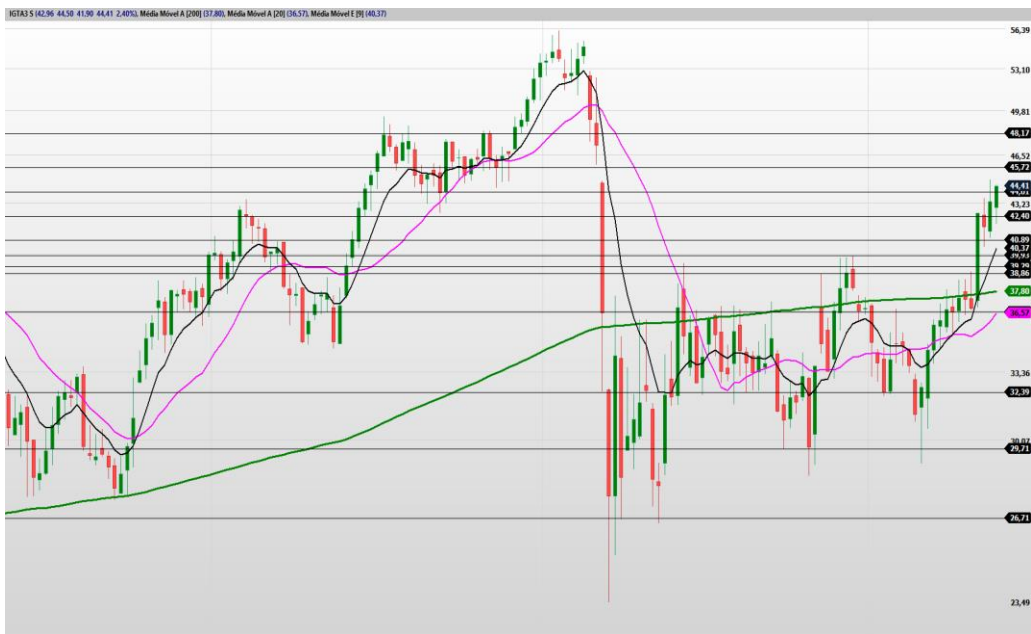

## COGNA

COGN3 No gráfico semanal, ativo confirma rompimento da média de 20 do diário, revertendo a tendência de baixo vigente. Papel tem como próxima resistência em 5,00 e posteriormente, 5,30.



## PETROBRAS

PETR4 No gráfico semanal, ativo segue em forte pernada de alta, rompendo a resistência dos .28,00. Papel tem como próxima resistência em 29,00 e posteriormente, 30,00.

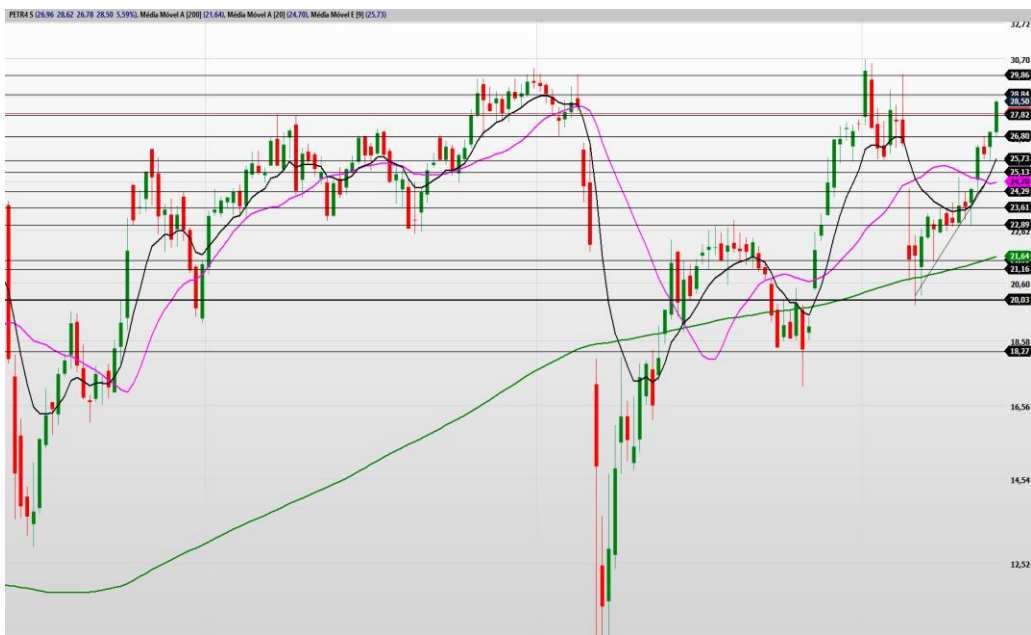

## P.ACUCAR-CBD

PCAR3 No gráfico semanal, ativo fecha a semana na máxima, indicando força compradora e confirmando rompimento da resistência dos 39,80. Papel tem espaço para subir até os 48,00/48,80, próxima resistência imediata.

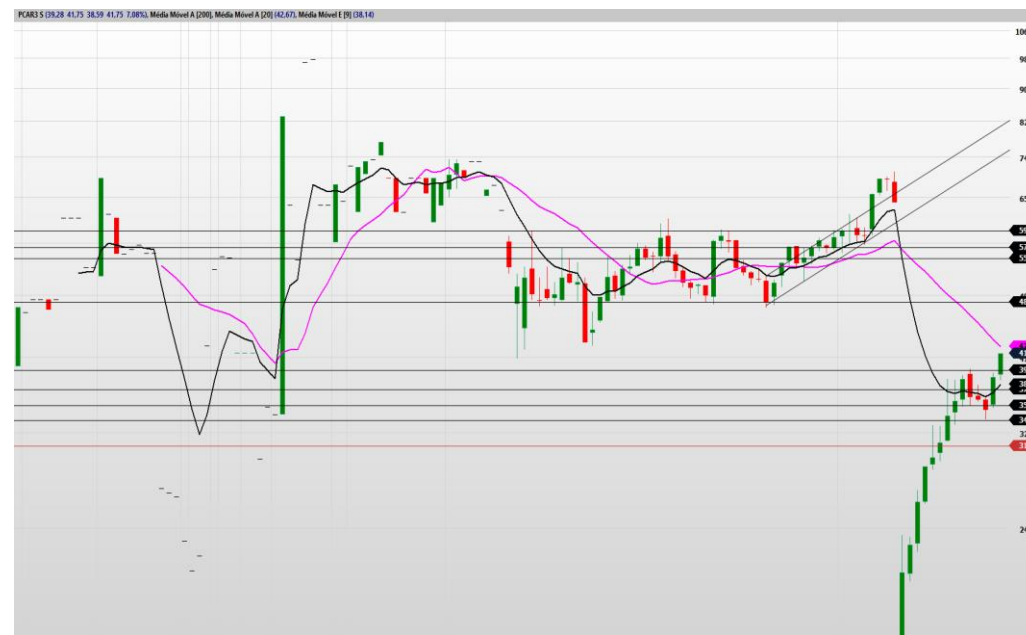

## TAESA

TAE11 No gráfico semanal, ativo fecha a semana perto da máxima, indicando força compradora, onde o rompimento do topo histórico poderá impulsionar a pernada de alta vigente, com alvos em 41,70 (111,8% de Fibonacci) e 48,00 (161,8% de Fibonacci).



## DISCLAIMER

---

O(s) analista(as) de investimento envolvido(s) na elaboração do presente relatório declara(m) que as recomendações aqui contidas refletem exclusivamente suas opiniões pessoais sobre as companhias e seus valores mobiliários e foram elaboradas de forma independente e autônoma, inclusive em relação à Ativa S.A. Corretora de Títulos, Câmbio e Valores.

A remuneração variável do(s) analista(s) responsável(eis) pelo presente relatório depende parcialmente das receitas resultantes da atividade de intermediação da Ativa S.A. Corretora de Títulos, Câmbio e Valores. Todavia, dita remuneração está estruturada de forma a preservar a imparcialidade do(s) analista(s).

## RESEARCH

---

Ilan Arbetman, CNPI-P

[research@ativainvestimentos.com.br](mailto:research@ativainvestimentos.com.br)

## INSTITUCIONAL

---

### Ações

Mesa Rio de Janeiro  
Mesa São Paulo

Tel.: (55 21) 3515-0290  
Tel.: (55 11) 3339-7036

### Renda Fixa

Mesa Rio de Janeiro  
Mesa São Paulo

Tel.: (55 21) 3515-0290  
Tel.: (55 11) 3339-7036

### Mercados Futuros

Mesa Rio de Janeiro  
Mesa São Paulo

Tel.: (55 21) 3515-0290  
Tel.: (55 11) 3339-7030

### Sales

Institucional

Tel.: (55 21) 3515-0278

## ONDE ESTAMOS

---

### Rio de Janeiro

Tel.: (21) 3515-0200  
Fax: (21) 3515-0296

### São Paulo

Tel.: (11) 4950-7200  
Tel.: (11) 4097-7200

### Belo Horizonte

Tel.: (55 31) 3025-0601  
Fax: (55 31) 3025-0606

### Porto Alegre

Tel.: (55 51) 3017-8707

### Salvador

Tel.: (71) 3480-7300

### São J. dos Campos

Tel.: (12) 3904-0850

### Curitiba

Tel.: (55 41) 3075-7400  
Fax: (55 41) 3075-7406

### Goiânia

Tel.: (55 62) 3270-4100