Análise Técnica – Mercado Futuro

31 de Agosto 2020

Índice

- Pontos Intraday
- Índice e Dólar (BM&F) Gráficos/ Fluxo
- Boi Gordo (BM&F)
- Soja (CBOT)
- Café (NYBOT e BM&F)
- Milho (CBOT e BM&F)

PONTOS INTRADAY

WINV20 – OUTUBRO 20

Resistência 10	104.800
Resistência 9	104.500
Resistência 8	104.300
Resistência 7	104.000
Resistência 6	103..800
Resistência 5	103.530
Resistência 4	103.250
Resistência 3	103.000
Resistência 2	102.850
Resistência 1	102.600
Suporte 1	102.250
Suporte 2	102.000
Suporte 3	101.850
Suporte 4	101.500
Suporte 5	101.250
Suporte 6	101.000
Suporte 7	100.800
Suporte 8	100.550
Suporte 9	100.350
Suporte 10	100.000

WDOV20 – OUTUBRO 20

Resistência 10	5.505
Resistência 9	5.492
Resistência 8	5.483
Resistência 7	5.475
Resistência 6	5.464
Resistência 5	5.455
Resistência 4	5.446
Resistência 3	5.433
Resistência 2	5.422
Resistência 1	5.410
Suporte 1	5.383
Suporte 2	5.370
Suporte 3	5.358
Suporte 4	5.345
Suporte 5	5.332
Suporte 6	5.320
Suporte 7	5.307
Suporte 8	5.300
Suporte 9	5.287
Suporte 10	5.275

Análise Técnica – Mercado Futuro

ÍNDICE FUTURO IBOVESPA

INDV20 – OUTUBRO 20

O contrato futuro do Ibovespa precisa romper a LTB de curto prazo.

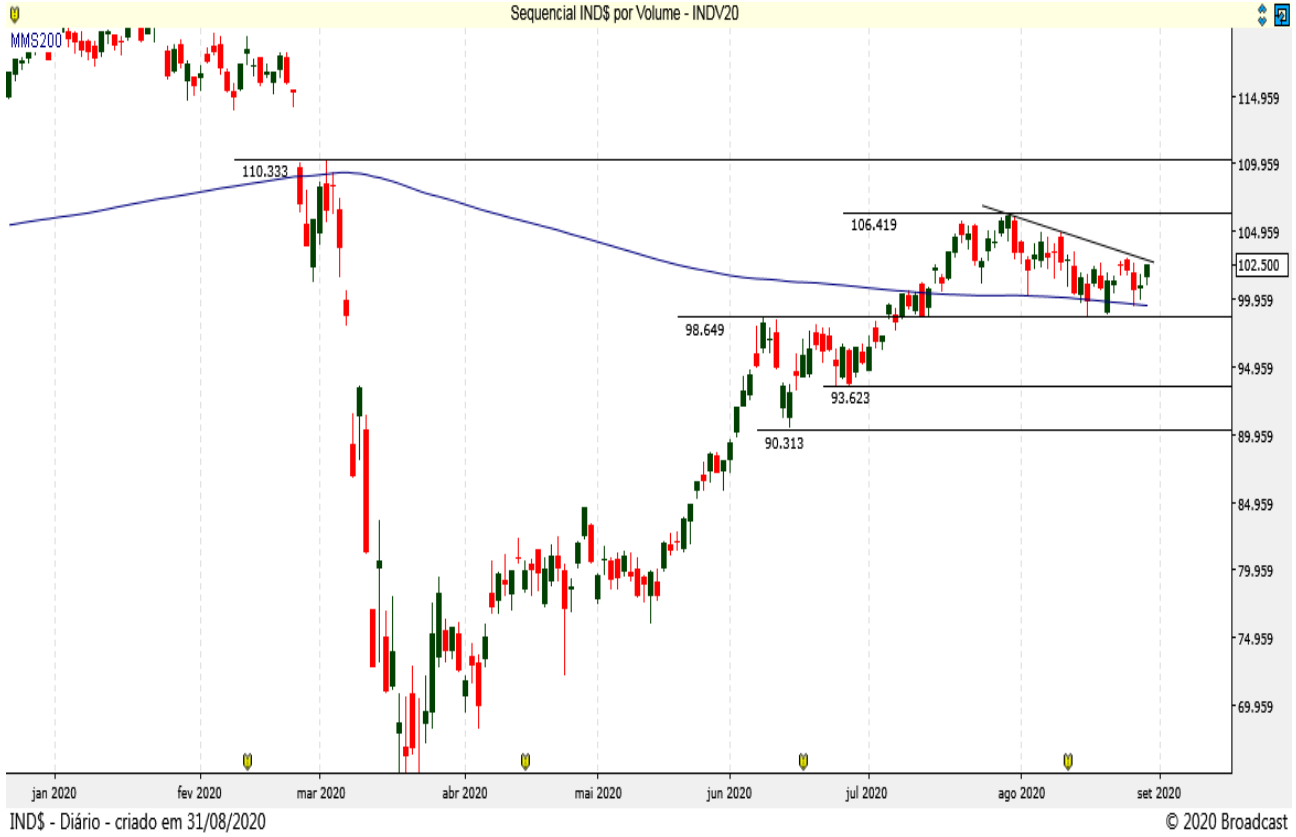

Data	Investidores Não Residentes	Investidores Institucionais
27-ago	42271	-35400
26-ago	46423	-40242
25-ago	53091	-44744
24-ago	55579	-46707
21-ago	61122	-51490
20-ago	72200	-61338
19-ago	75736	-65033
18-ago	80221	-70153
17-ago	74985	-63457
14-ago	71263	-59479
13-ago	60099	-50342
12-ago	60518	-49446
11-ago	47557	-53476
10-ago	42399	-47873
7-ago	32437	-37615
6-ago	29327	-31365
5-ago	29734	-33052
4-ago	22089	-26197
3-ago	29451	-32299
31-jul	37022	-41029
30-jul	49600	-48982
29-jul	54822	-54999
28-jul	61881	-64081

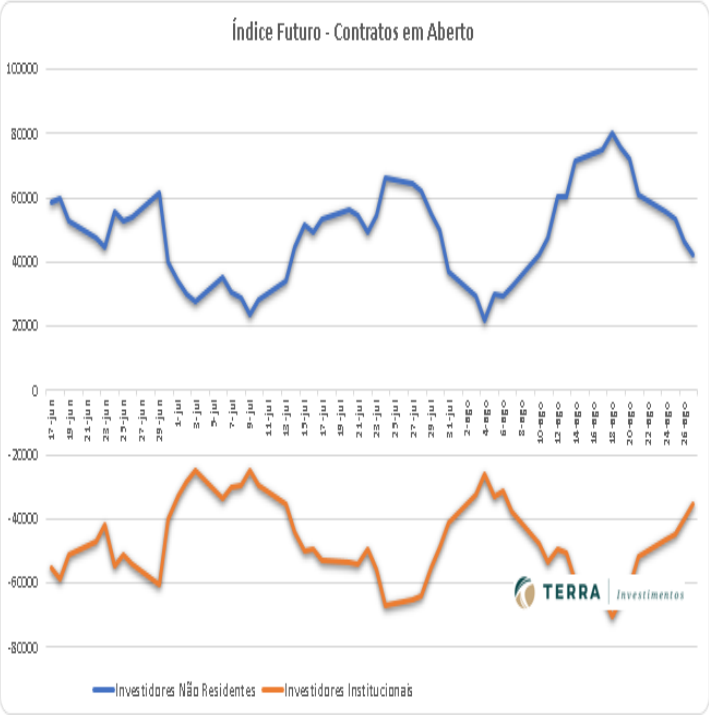

Análise Técnica – Mercado Futuro

REAIS POR DÓLAR FUTURO
DOLV20 – OUTUBRO 20

O contrato futuro do Dólar mostrou forte pressão vendedora.

Data	Investidores Não Residentes	Investidores Institucionais	Bancos
27-ago	159397	-140909	-8044
26-ago	170333	-144991	-14628
25-ago	150200	-134257	-7889
24-ago	153969	-135120	-8080
21-ago	161391	-140792	-9680
20-ago	157969	-144650	-665
19-ago	152668	-127144	-12590
18-ago	149453	-129704	-4955
17-ago	151571	-109078	-25795
14-ago	159807	-127717	-17842
13-ago	156624	-125655	-17951
12-ago	161685	-115110	-32782
11-ago	144739	-106949	-27327
10-ago	161449	-108349	-35672
7-ago	160945	-112890	-28977
6-ago	148408	-116238	-12492
5-ago	146036	-130560	2642
4-ago	146957	-135476	8542
3-ago	157598	-157390	17110
31-jul	32306	-145665	104922

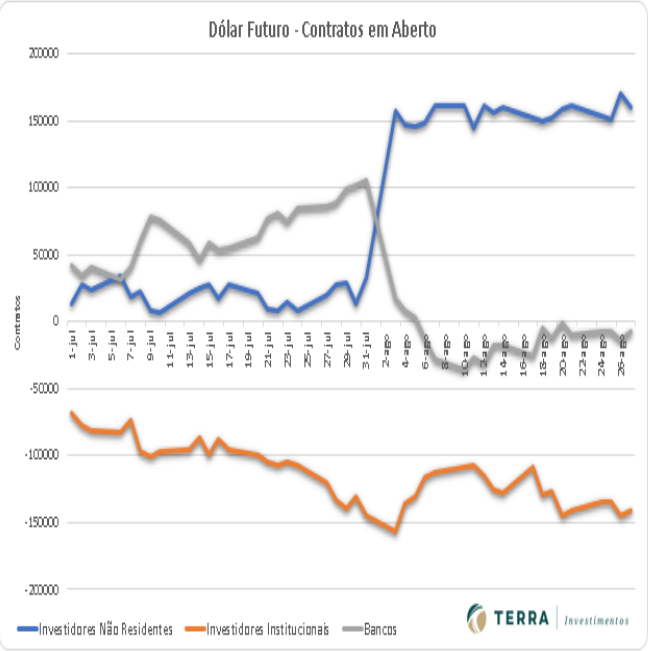

Análise Técnica – Mercado Futuro

BOI GORDO (BM&F)

BGIV20 OUTUBRO 20 (BM&F)

O contrato futuro de Boi Gordo segue em forte tendência de alta.

BGIV20 - Diário - criado em 28/08/2020 © 2020 Broadcast

SOJA (CBOT CME)

SBCX20 NOVEMBRO20 (CBOT_CME)

A Soja mostra forte pressão compradora.

SBC$ - Diário - criado em 31/08/2020 © 2020 Broadcast

Análise Técnica – Mercado Futuro

CAFÉ NYBOT ICE E BM&F

CFNZ20 DEZEMBRO 20 (NYBOT ICE)

Café NY tem importante resistência em 128,00.

ICFZ20 DEZEMBRO 20 (BM&F)

O Café BM&F tenta se firmar na recuperação.

Análise Técnica – Mercado Futuro

MILHO (CBOT CME E BM&F)

COCZ20 DEZEMBRO 20 (CBOT CME)

O Milho Chicago vai buscando objetivo na MM200 em 370,00.

CCMX20 NOVEMBRO 20 (BM&F)

O Milho BM&F inicia um movimento de correção técnica da tendência.

Equipe

RÉGIS CHINCHILA
CNPI EM-426
ANALISTA DE INVESTIMENTOS
rchinchila@terrainvestimentos.com.br

Disclaimer

Este relatório foi elaborado pela Terra Investimentos D.T.V.M LTDA., para uso exclusivo e intransferível do seu destinatário, não podendo ser reproduzido ou distribuído a qualquer pessoa sem expressa autorização da Terra Investimentos. Sua distribuição tem caráter informativo e não representa, em nenhuma hipótese, oferta de compra e venda ou solicitação de compra e venda de qualquer ativo, mas tão somente, a (s) opinião (ões) do (s) analista (s) emissor (es) do referido relatório. As informações contidas foram elaboradas a partir de fontes públicas e consideramos fidedignas, mas não representam por parte da Terra Investimentos garantia de exatidão das informações prestadas ou julgamento sobre a qualidade das mesmas e não devem ser consideradas como tais. Além disso, as informações, opiniões, estimativas e projeções contidas referem-se à data presente e estão sujeitas a alterações sem aviso prévio. Este relatório não leva em consideração os objetivos de investimento e a situação financeira de cada investidor, sendo o destinatário responsável por suas próprias conclusões e estratégias de investimentos. Investimentos em ações e outros valores mobiliários apresentam riscos elevados e a rentabilidade obtida no passado não representa garantia de resultados futuros. Nos termos do artigo 21 da Instrução CVM nº 598/2018, o (s) analista (s) de investimento (s) responsável (is) pela elaboração deste relatório declara (m) que as análises e recomendações aqui contidas refletem única e exclusivamente suas opiniões pessoais e foram realizadas de forma independente e autônoma, inclusive em relação à Terra Investimentos.

DECLARAÇÕES DO(S) ANALISTA(S)

Sem prejuízo do disclaimer acima e em conformidade com as disposições do Artigo 21 da Instrução CVM nº 598, de 3 de maio de 2018, o(s) analista(s) de investimentos responsável(is) pela elaboração deste relatório declara(m) ainda que:

(I) É (são) certificado (s) e credenciados pela APIMEC;

(II) As análises e recomendações refletem única e exclusivamente suas opiniões pessoais, às quais foram realizadas de forma independente e autônoma, inclusive em relação à Terra Investimentos;

(III) Assim como seu(s) cônjuge(s) ou companheiro(s), pode(m) ser titular(es), diretamente ou indiretamente, de ações e/ou outros valores mobiliários de emissão da companhia objeto da análise deste Relatório, mantendo, no entanto, sua imparcialidade na elaboração de documentos;

(IV) Assim como seu(s) cônjuge(s) ou companheiro(s), pode(m) estar direta ou indiretamente, envolvido(s) na aquisição, alienação ou intermediação dos valores mobiliários objeto deste Relatório, mantendo, no entanto, sua imparcialidade na elaboração de documentos;

(V) Sua(s) remuneração(ões) é(são) fixa(s) e não está(ão), diretamente ou indiretamente, relacionada(s) à recomendação específica ou atrelada à precificação de quaisquer dos valores mobiliários de emissão da companhia objeto de análise neste Relatório.