

Análise Técnica - Mercado Futuro

28 de Agosto 2020

Índice

- Pontos Intraday
- Índice e Dólar (BM&F) Gráficos/ Fluxo
- Boi Gordo (BM&F)
- Soja (CBOT)
- Café (NYBOT e BM&F)
- Milho (CBOT e BM&F)

PONTOS INTRADAY

WINV20 - OUTUBRO 20

Resistência 10	103.500
Resistência 9	103.300
Resistência 8	103.100
Resistência 7	102.700
Resistência 6	102.450
Resistência 5	102.190
Resistência 4	102.000
Resistência 3	101.800
Resistência 2	101.500
Resistência 1	101.300

Suporte 1	100.800
Suporte 2	100.550
Suporte 3	100.300
Suporte 4	100.150
Suporte 5	100.000
Suporte 6	99.750
Suporte 7	99.500
Suporte 8	99.300
Suporte 9	99.100
Suporte 10	99.000

WDOU20 - SETEMBRO 20

Resistência 10	5.656
Resistência 9	5.647
Resistência 8	5.639
Resistência 7	5.630
Resistência 6	5.624
Resistência 5	5.616
Resistência 4	5.608
Resistência 3	5.600
Resistência 2	5.593
Resistência 1	5.580

Suporte 1	5.557
Suporte 2	5.545
Suporte 3	5.528
Suporte 4	5.515
Suporte 5	5.505
Suporte 6	5.594
Suporte 7	5.583
Suporte 8	5.570
Suporte 9	5.562
Suporte 10	5.550

Análise Técnica - Mercado Futuro

ÍNDICE FUTURO IBOVESPA

INDV20 - OUTUBRO 20

O contrato futuro do Ibovespa segue mostrando indefinição.

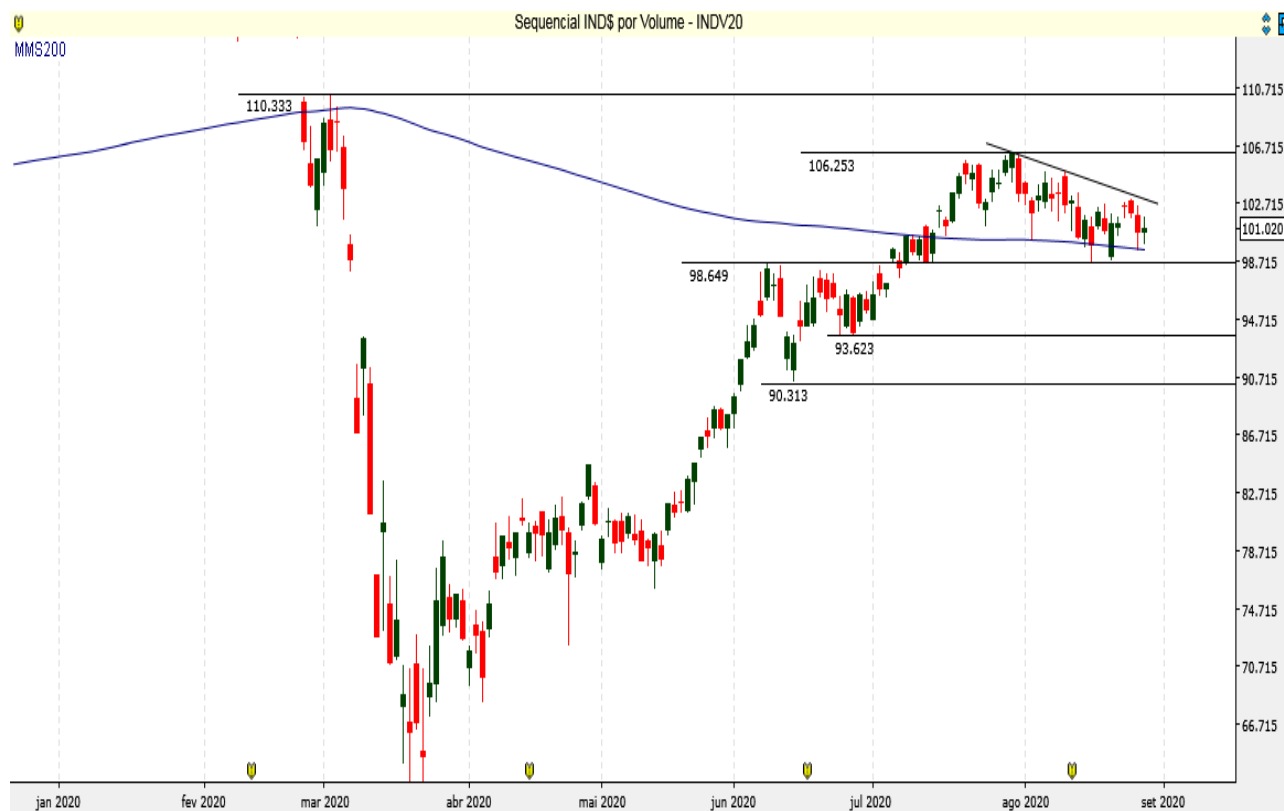

Data	Investidores Não Residentes	Investidores Institucionais
20-ago	72200	-61338
19-ago	75736	-65033
18-ago	80221	-70153
17-ago	74985	-63457
14-ago	71263	-59479
13-ago	60099	-50342
12-ago	60518	-49446
11-ago	47557	-53476
10-ago	42399	-47873
7-ago	32437	-37615
6-ago	29327	-31365
5-ago	29734	-33052
4-ago	22089	-26197
3-ago	29451	-32299
31-jul	37022	-41029
30-jul	49600	-48982
29-jul	54822	-54999
28-jul	61881	-64081
27-jul	64648	-65248
24-jul	66302	-67057
23-jul	54381	-55929
22-jul	49371	-49426
21-jul	54514	-53919

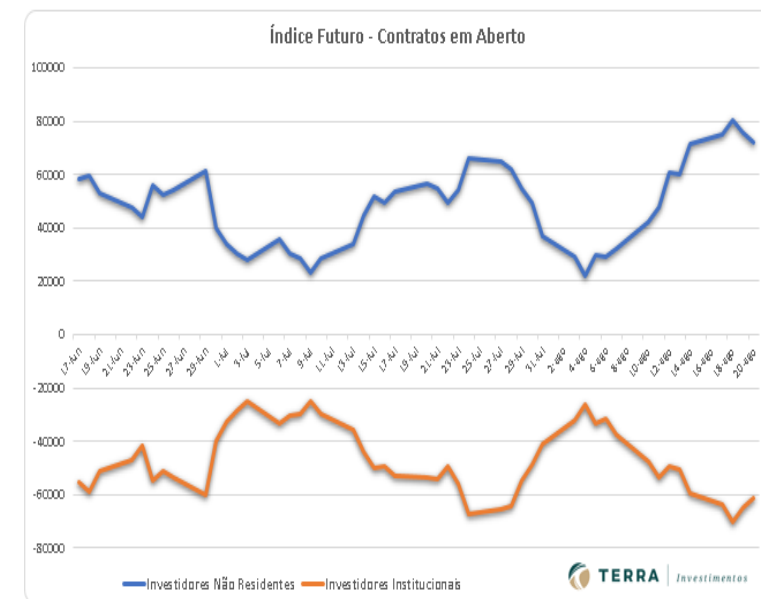

Análise Técnica – Mercado Futuro

REAIS POR DÓLAR FUTURO

DOLU20 – SETEMBRO 20

O contrato futuro do Dólar deve testar suportes entre 5.520 / 5.500 pontos.



Data	Investidores		Bancos
	Não Residentes	Investidores Institucionais	
20-ago	157969	-144650	-665
19-ago	152668	-127144	-12590
18-ago	149453	-129704	-4955
17-ago	151571	-109078	-25795
14-ago	159807	-127717	-17842
13-ago	156624	-125655	-17951
12-ago	161685	-115110	-32782
11-ago	144739	-106949	-27327
10-ago	161449	-108349	-35672
7-ago	160945	-112890	-28977
6-ago	148408	-116238	-12492
5-ago	146036	-130560	2642
4-ago	146957	-135476	8542
3-ago	157598	-157390	17110
31-jul	32306	-145665	104922
30-jul	13657	-131184	101777
29-jul	28508	-139392	98909
28-jul	27331	-133523	88134
27-jul	20041	-120767	85583
24-jul	8171	-107162	84513
23-jul	14224	-105132	74225
22-jul	7479	-107052	81080
21-jul	9857	-104526	76811

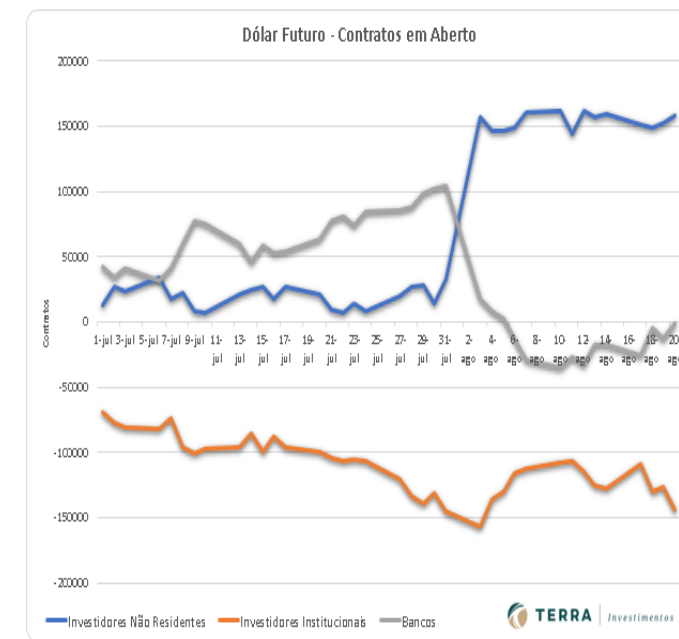

Análise Técnica - Mercado Futuro

BOI GORDO (BM&F) BGIV20 OUTUBRO 20 (BM&F)

O contrato futuro de Boi Gordo segue em forte tendência de alta.



SOJA (CBOT CME) SBCX20 NOVEMBRO20 (CBOT_CME)

A Soja vai atingindo seus objetivos de alta.



Análise Técnica - Mercado Futuro

CAFÉ NYBOT ICE E BM&F

CFNZ20 DEZEMBRO 20 (NYBOT ICE)

Café NY testou a resistência em 128,00.



ICFZ20 DEZEMBRO 20 (BM&F)

O Café BM&F tenta se firmar na recuperação.



Análise Técnica - Mercado Futuro

MILHO (CBOT CME E BM&F)

COCZ20 DEZEMBRO 20 (CBOT CME)

O Milho Chicago vai buscando objetivo na resistência em 363,00.



CCMX20 NOVEMBRO 20 (BM&F)

O Milho BM&F inicia um movimento de correção técnica da tendência.



Equipe

RÉGIS CHINCHILA

CNPI EM-426

ANALISTA DE INVESTIMENTOS

rchinchila@terrainvestimentos.com.br



Disclaimer

Este relatório foi elaborado pela Terra Investimentos D.T.V.M LTDA, para uso exclusivo e intransferível do seu destinatário, não podendo ser reproduzido ou distribuído a qualquer pessoa sem expressa autorização da Terra Investimentos. Sua distribuição tem caráter informativo e não representa, em nenhuma hipótese, oferta de compra e venda ou solicitação de compra e venda de qualquer ativo, mas tão somente, a (s) opinião (ões) do (s) analista (s) emissor (es) do referido relatório. As informações contidas foram elaboradas a partir de fontes públicas e consideramos fidedignas, mas não representam por parte da Terra Investimentos garantia de exatidão das informações prestadas ou julgamento sobre a qualidade das mesmas e não devem ser consideradas como tais. Além disso, as informações, opiniões, estimativas e projeções contidas referem-se à data presente e estão sujeitas a alterações sem aviso prévio. Este relatório não leva em consideração os objetivos de investimento e a situação financeira de cada investidor, sendo o destinatário responsável por suas próprias conclusões e estratégias de investimentos. Investimentos em ações e outros valores mobiliários apresentam riscos elevados e a rentabilidade obtida no passado não representa garantia de resultados futuros. Nos termos do artigo 21 da Instrução CVM nº 598/2018, o (s) analista (s) de investimento (s) responsável (is) pela elaboração deste relatório declara (m) que as análises e recomendações aqui contidas refletem única e exclusivamente suas opiniões pessoais e foram realizadas de forma independente e autônoma, inclusive em relação à Terra Investimentos.

DECLARAÇÕES DO(S) ANALISTA(S)

Sem prejuízo do disclaimer acima e em conformidade com as disposições do Artigo 21 da Instrução CVM nº 598, de 3 de maio de 2018, o(s) analista(s) de investimentos responsável(is) pela elaboração deste relatório declara(m) ainda que:

(I) É (são) certificado (s) e credenciados pela APIMEC;

(II) As análises e recomendações refletem única e exclusivamente suas opiniões pessoais, às quais foram realizadas de forma independente e autônoma, inclusive em relação à Terra Investimentos;

(III) Assim como seu(s) cônjuge(s) ou companheiro(s), pode(m) ser titular(es), diretamente ou indiretamente, de ações e/ou outros valores mobiliários de emissão da companhia objeto da análise deste Relatório, mantendo, no entanto, sua imparcialidade na elaboração de documentos;

(IV) Assim como seu(s) cônjuge(s) ou companheiro(s), pode(m) estar direta ou indiretamente, envolvido(s) na aquisição, alienação ou intermediação dos valores mobiliários objeto deste Relatório, mantendo, no entanto, sua imparcialidade na elaboração de documentos;

(V) Sua(s) remuneração(ões) é(são) fixa(s) e não está(ão), diretamente ou indiretamente, relacionada(s) à recomendação específica ou atrelada à precificação de quaisquer dos valores mobiliários de emissão da companhia objeto de análise neste Relatório.