

Análise Técnica – Mercado Futuro

20 de Agosto 2020

Índice

- Pontos Intraday
- Índice e Dólar (BM&F) Gráficos/ Fluxo
- Boi Gordo (BM&F)
- Soja (CBOT)
- Café (NYBOT e BM&F)
- Milho (CBOT e BM&F)

PONTOS INTRADAY

WINV20 – OUTUBRO 20

Resistência 10	103.700
Resistência 9	103.340
Resistência 8	103.000
Resistência 7	102.730
Resistência 6	102.450
Resistência 5	102.130
Resistência 4	102.000
Resistência 3	101.800
Resistência 2	101.550
Resistência 1	101.250

Suporte 1	100.650
Suporte 2	100.300
Suporte 3	100.000
Suporte 4	99.700
Suporte 5	99.500
Suporte 6	99.350
Suporte 7	99.150
Suporte 8	99.000
Suporte 9	98.700
Suporte 10	98.350

WDOU20 – SETEMBRO 20

Resistência 10	5.678
Resistência 9	5.669
Resistência 8	5.660
Resistência 7	5.643
Resistência 6	5.635
Resistência 5	5.626
Resistência 4	5.609
Resistência 3	5.600
Resistência 2	5.589
Resistência 1	5.575

Suporte 1	5.550
Suporte 2	5.541
Suporte 3	5.532
Suporte 4	5.523
Suporte 5	5.514
Suporte 6	5.505
Suporte 7	5.495
Suporte 8	5.487
Suporte 9	5.475
Suporte 10	5.462

Análise Técnica - Mercado Futuro

ÍNDICE FUTURO IBOVESPA

INDV20 - OUTUBRO 20

O contrato futuro do Ibovespa mostrou recuperação ao testar suporte das médias móveis de 50 e 200 dias.

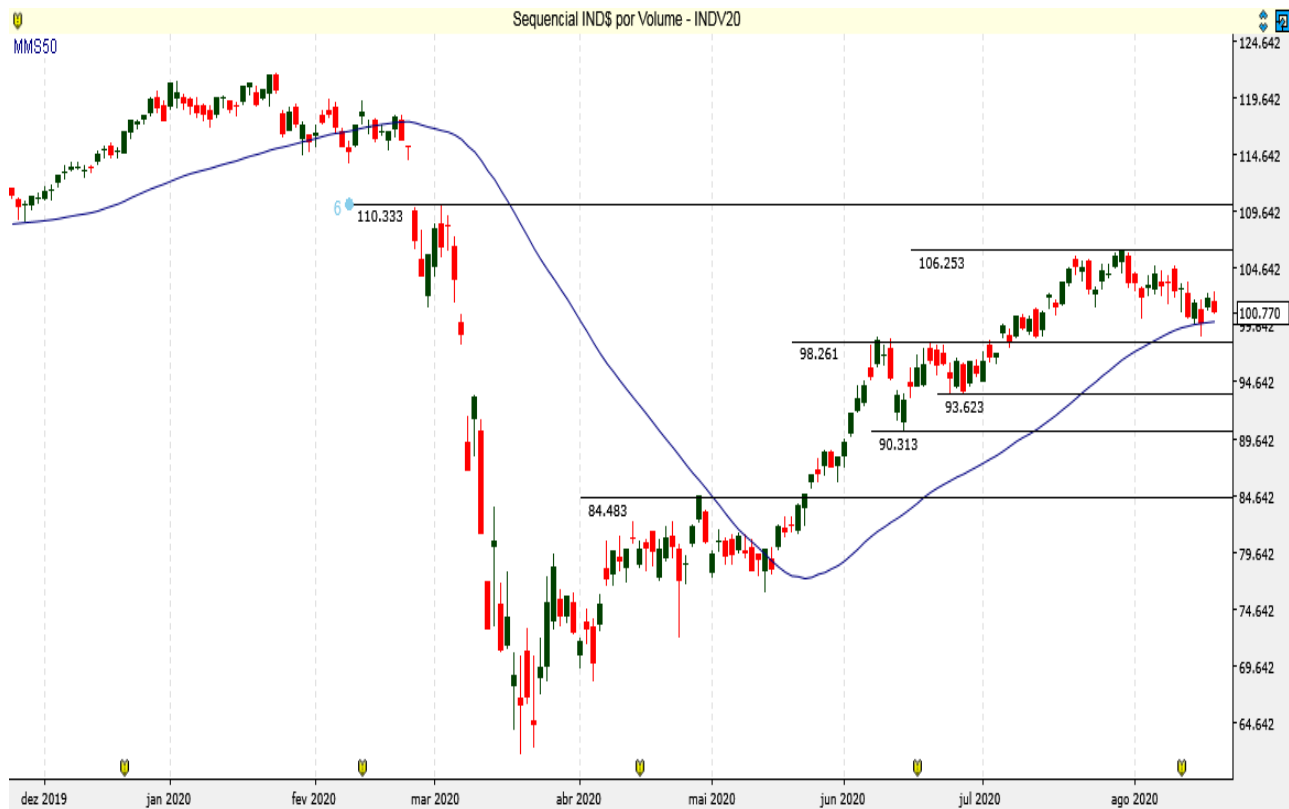

Data	Investidores Não Residentes	Investidores Institucionais
13-ago	60099	-50342
12-ago	60518	-49446
11-ago	47557	-53476
10-ago	42399	-47873
7-ago	32437	-37615
6-ago	29327	-31365
5-ago	29734	-33052
4-ago	22089	-26197
3-ago	29451	-32299
31-jul	37022	-41029
30-jul	49600	-48982
29-jul	54822	-54999
28-jul	61881	-64081
27-jul	64648	-65248
24-jul	66302	-67057
23-jul	54381	-55929
22-jul	49371	-49426
21-jul	54514	-53919
20-jul	56320	-53763
17-jul	53570	-52699
16-jul	49443	-49402
15-jul	51551	-50135
14-jul	44429	-44218

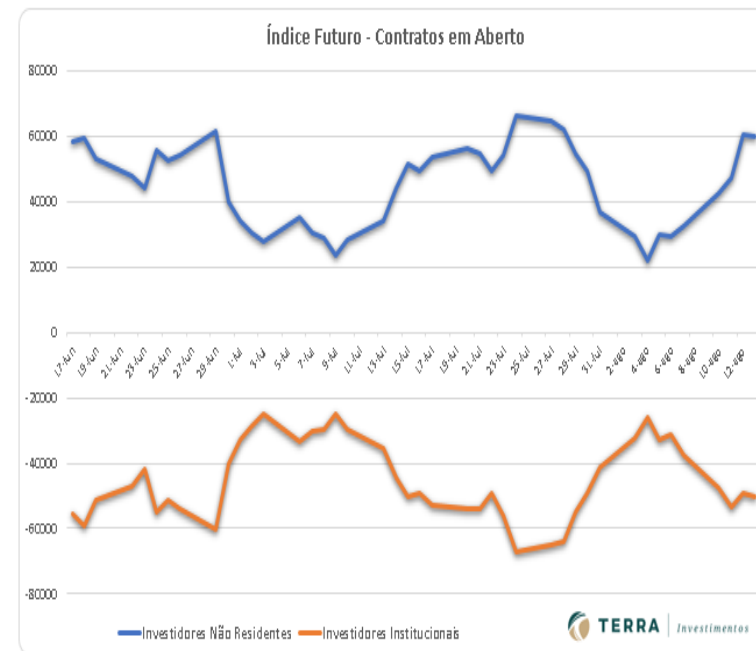

Análise Técnica - Mercado Futuro

REAIS POR DÓLAR FUTURO

DOLU20 - SETEMBRO 20

O contrato futuro do Dólar supera a resistência importante em 5.520 pontos.

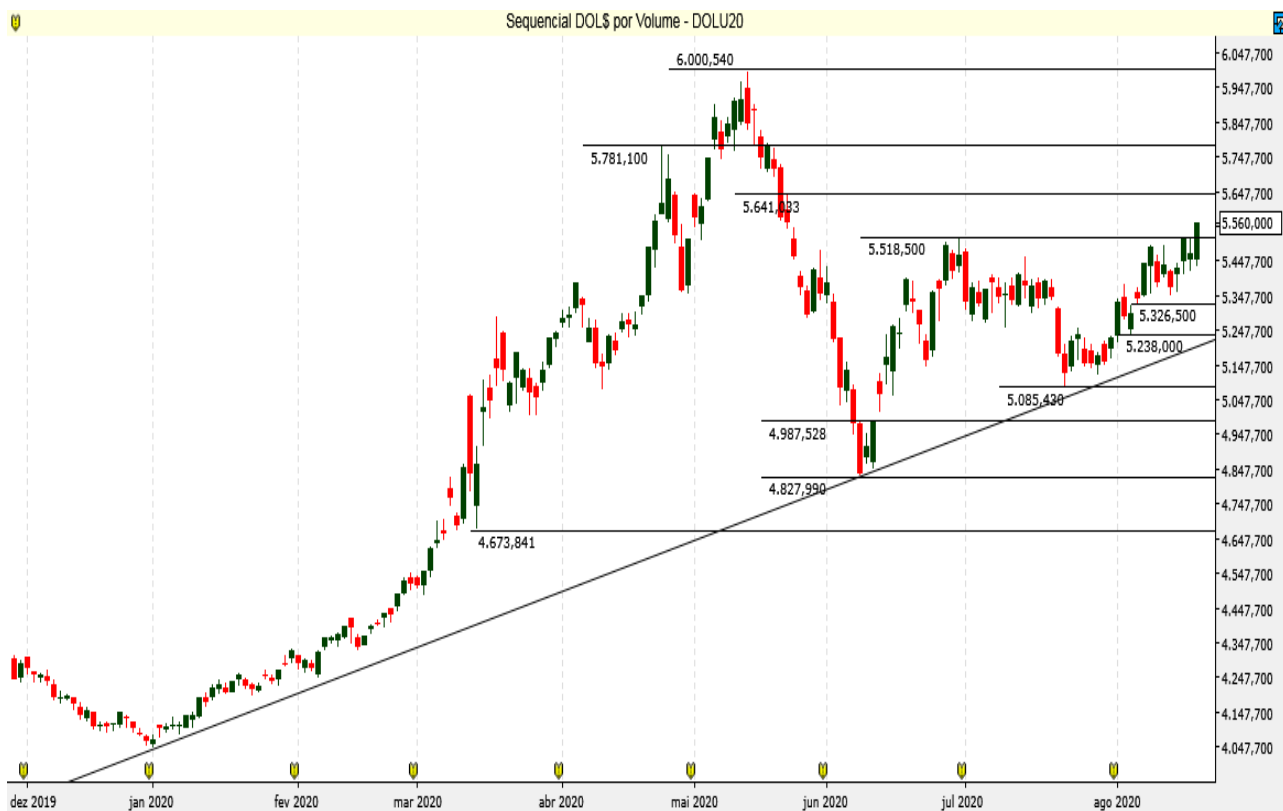

Data	Investidores		Bancos
	Não Residentes	Investidores Institucionais	
13-ago	156624	-125655	-17951
12-ago	161685	-115110	-32782
11-ago	144739	-106949	-27327
10-ago	161449	-108349	-35672
7-ago	160945	-112890	-28977
6-ago	148408	-116238	-12492
5-ago	146036	-130560	2642
4-ago	146957	-135476	8542
3-ago	157598	-157390	17110
31-jul	32306	-145665	104922
30-jul	13657	-131184	101777
29-jul	26508	-139392	98909
28-jul	27331	-133523	88134
27-jul	20041	-120767	85583
24-jul	8171	-107162	84513
23-jul	14224	-105132	74225
22-jul	7479	-107052	81080
21-jul	9857	-104526	76811
20-jul	20998	-99245	62774
17-jul	27285	-96457	54254
16-jul	17644	-88181	53099
15-jul	27135	-99565	58162
14-jul	24393	-86178	45697

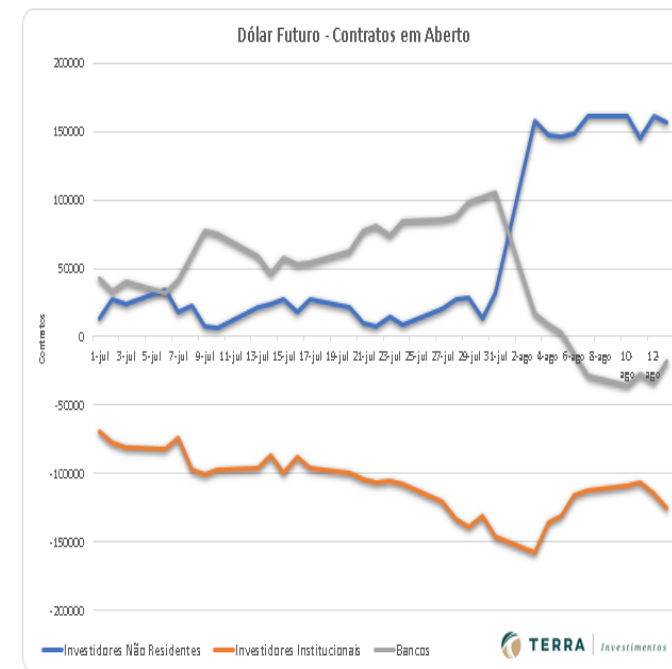

Análise Técnica - Mercado Futuro

BOI GORDO (BM&F) BGIV20 OUTUBRO 20 (BM&F)

O contrato futuro de Boi Gordo segue no topo do movimento.



SOJA (CBOT CME) SBCX20 NOVEMBRO20 (CBOT_CME)

A Soja mostra pressão na compra e testa zona de resistências entre 912 e 922,00.



Análise Técnica - Mercado Futuro

CAFÉ NYBOT ICE E BM&F

CFNZ20 DEZEMBRO 20 (NYBOT ICE)

Café NY mostra indefinição perto de resistências.



ICFZ20 DEZEMBRO 20 (BM&F)

O Café BM&F tenta se firmar na recuperação.



Análise Técnica - Mercado Futuro

MILHO (CBOT CME E BM&F)

COCZ20 DEZEMBRO 20 (CBOT CME)

O Milho Chicago mostra recuperação superando resistência em 341,50 e alvos 351 /363,00.



CCMU20 SETEMBRO 20 (BM&F)

O Milho BM&F segue em tendência de alta.



Equipe

RÉGIS CHINCHILA

CNPI EM-426

ANALISTA DE INVESTIMENTOS

rchinchila@terrainvestimentos.com.br

SANDRA PERES

CNPI EM-26921

ANALISTA DE INVESTIMENTOS

speres@terrainvestimentos.com.br



Disclaimer

Este relatório foi elaborado pela Terra Investimentos D.T.V.M LTDA., para uso exclusivo e intransferível do seu destinatário, não podendo ser reproduzido ou distribuído a qualquer pessoa sem expressa autorização da Terra Investimentos. Sua distribuição tem caráter informativo e não representa, em nenhuma hipótese, oferta de compra e venda ou solicitação de compra e venda de qualquer ativo, mas tão somente, a (s) opinião (ões) do (s) analista (s) emissor (es) do referido relatório. As informações contidas foram elaboradas a partir de fontes públicas e consideramos fidedignas, mas não representam por parte da Terra Investimentos garantia de exatidão das informações prestadas ou julgamento sobre a qualidade das mesmas e não devem ser consideradas como tais. Além disso, as informações, opiniões, estimativas e projeções contidas referem-se à data presente e estão sujeitas a alterações sem aviso prévio. Este relatório não leva em consideração os objetivos de investimento e a situação financeira de cada investidor, sendo o destinatário responsável por suas próprias conclusões e estratégias de investimentos. Investimentos em ações e outros valores mobiliários apresentam riscos elevados e a rentabilidade obtida no passado não representa garantia de resultados futuros. Nos termos do artigo 21 da Instrução CVM nº 598/2018, o (s) analista (s) de investimento (s) responsável (is) pela elaboração deste relatório declara (m) que as análises e recomendações aqui contidas refletem única e exclusivamente suas opiniões pessoais e foram realizadas de forma independente e autônoma, inclusive em relação à Terra Investimentos. A analista Sandra Peres, detém (na data de publicação deste relatório), direta ou indiretamente, em nome próprio ou de terceiros, ações de emissão das companhias B3 (B3SA3), Bradesco (BBDC4), CSN (CSNA3), Banco pine (PINE4), GCRC11 e RBF1.

DECLARAÇÕES DO(S) ANALISTA(S)

Sem prejuízo do disclaimer acima e em conformidade com as disposições do Artigo 21 da Instrução CVM nº 598, de 3 de maio de 2018, o(s) analista(s) de investimentos responsável(is) pela elaboração deste relatório declara(m) ainda que:

(I) É (são) certificado (s) e credenciado (s) pela APIMEC;

(II) As análises e recomendações refletem única e exclusivamente suas opiniões pessoais, às quais foram realizadas de forma independente e autônoma, inclusive em relação à Terra Investimentos;

(III) Assim como seu(s) cônjuge(s) ou companheiro(s), pode(m) ser titular(es), diretamente ou indiretamente, de ações e/ou outros valores mobiliários de emissão da companhia objeto da análise deste Relatório, mantendo, no entanto, sua imparcialidade na elaboração de documentos;

(IV) Assim como seu(s) cônjuge(s) ou companheiro(s), pode(m) estar direta ou indiretamente, envolvido(s) na aquisição, alienação ou intermediação dos valores mobiliários objeto deste Relatório, mantendo, no entanto, sua imparcialidade na elaboração de documentos;

(V) Sua(s) remuneração(ões) é(ão) fixa(s) e não está(ão), diretamente ou indiretamente, relacionada(s) à recomendação específica ou atrelada à precificação de quaisquer dos valores mobiliários de emissão da companhia objeto de análise neste Relatório.