

# Análise Técnica - Mercado Futuro

12 de Agosto 2020

## Índice

- Pontos Intraday
- Índice e Dólar (BM&F) Gráficos/ Fluxo
- Boi Gordo (BM&F)
- Soja (CBOT)
- Café (NYBOT e BM&F)
- Milho (CBOT e BM&F)

## PONTOS INTRADAY

### WINV20 - OUTUBRO 20

Resistência 10	105.500
Resistência 9	105.250
Resistência 8	105.000
Resistência 7	104.700
Resistência 6	104.350
Resistência 5	104.000
Resistência 4	103.700
Resistência 3	103.400
Resistência 2	103.200
Resistência 1	103.000

Suporte 1	102.200
Suporte 2	102.000
Suporte 3	101.750
Suporte 4	101.530
Suporte 5	101.050
Suporte 6	100.710
Suporte 7	100.500
Suporte 8	100.240
Suporte 9	100.000
Suporte 10	99.750

### WDOU20 - SETEMBRO 20

Resistência 10	5.500
Resistência 9	5.489
Resistência 8	5.478
Resistência 7	5.467
Resistência 6	5.460
Resistência 5	5.446
Resistência 4	5.434
Resistência 3	5.421
Resistência 2	5.410
Resistência 1	5.400

Suporte 1	5.377
Suporte 2	5.355
Suporte 3	5.338
Suporte 4	5.323
Suporte 5	5.315
Suporte 6	5.305
Suporte 7	5.294
Suporte 8	5.274
Suporte 9	5.265
Suporte 10	5.255

# Análise Técnica - Mercado Futuro

## ÍNDICE FUTURO IBOVESPA

INDV20 - OUTUBRO 20

O contrato futuro do Ibovespa segue operando entre 101 e 106 mil pontos.

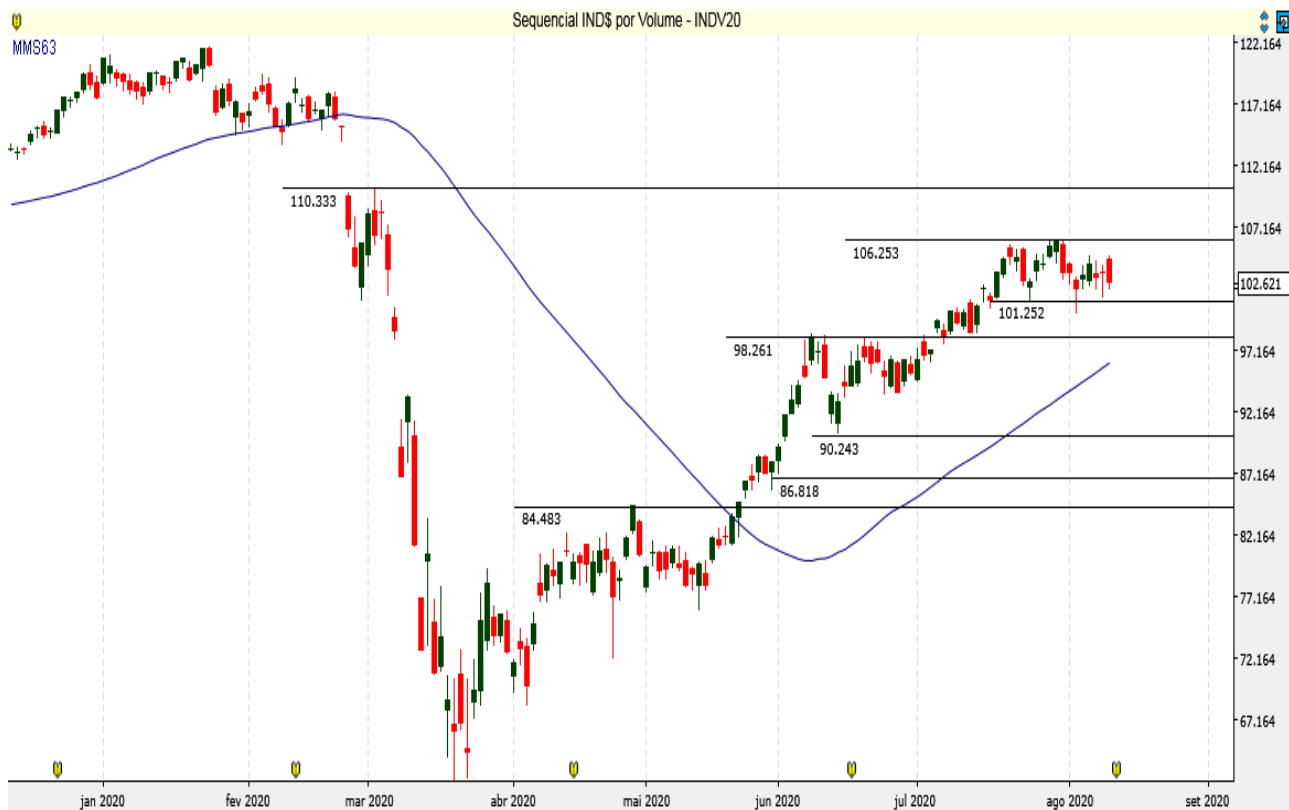

Data	Investidores Não Residentes	Investidores Institucionais
7-ago	32437	-37615
6-ago	29327	-31365
5-ago	29734	-33052
4-ago	22089	-26197
3-ago	29451	-32299
31-jul	37022	-41029
30-jul	49600	-48982
29-jul	54822	-54999
28-jul	61881	-64081
27-jul	64648	-65248
24-jul	66302	-67057
23-jul	54381	-55929
22-jul	49371	-49426
21-jul	54514	-53919
20-jul	56320	-53763
17-jul	53570	-52699
16-jul	49443	-49402
15-jul	51551	-50135
14-jul	44429	-44218
13-jul	33999	-35463
10-jul	28353	-29792
9-jul	23509	-25005
8-jul	28686	-29456

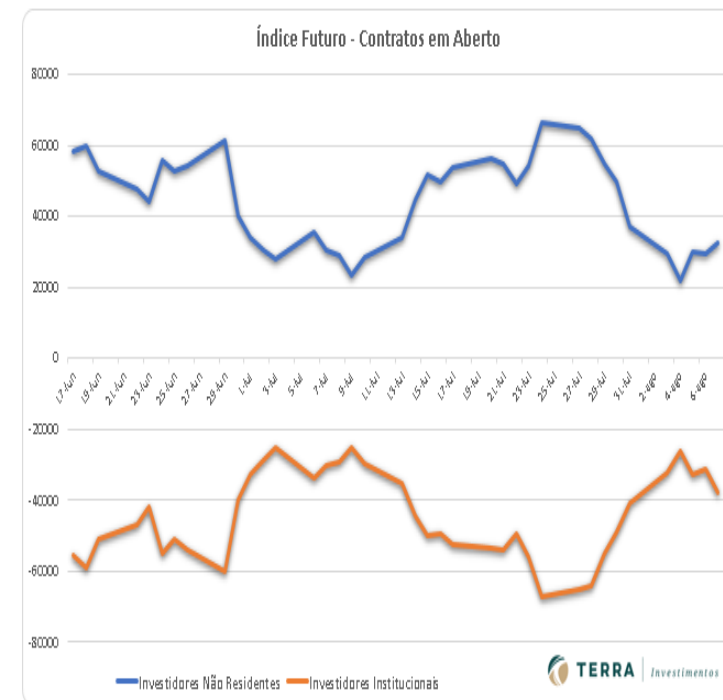

# Análise Técnica – Mercado Futuro

## REAIS POR DÓLAR FUTURO DOLU20 – SETEMBRO 20

O contrato futuro do Dólar tem suportes em 5.330/5.300 e resistências em 5.400/5.450 pontos.



Data	Investidores		
	Não Residentes	Investidores Institucionais	Bancos
7-ago	160945	-112890	-28977
6-ago	148408	-116238	-12492
5-ago	146036	-130560	2642
4-ago	146957	-135476	8542
3-ago	157598	-157390	17110
31-jul	32306	-145665	104922
30-jul	13657	-131184	101777
29-jul	28508	-139392	98909
28-jul	27331	-133523	86134
27-jul	20041	-120767	85583
24-jul	8171	-107162	84513
23-jul	14224	-105132	74225
22-jul	7479	-107052	81080
21-jul	9857	-104526	76811
20-jul	20998	-99245	62774
17-jul	27285	-96457	54254
16-jul	17644	-88181	53099
15-jul	27135	-99565	58162
14-jul	24393	-86178	45697
13-jul	21352	-96285	59285
10-jul	6617	-97195	75360
9-jul	7844	-100715	77758
8-jul	22343	-96664	59408

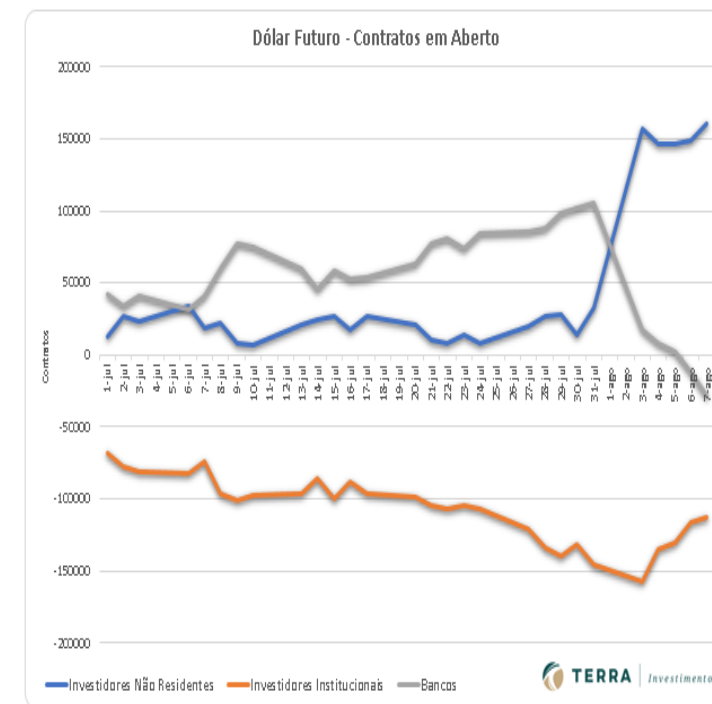

# Análise Técnica - Mercado Futuro

## BOI GORDO (BM&F) BGIV20 OUTUBRO 20 (BM&F)

O contrato futuro de Boi Gordo pode iniciar uma correção.



## SOJA (CBOT CME) SBCX20 NOVEMBRO20 (CBOT\_CME)

A Soja segue em baixa e deve testar suporte importante em 860,00.



# Análise Técnica - Mercado Futuro

## CAFÉ NYBOT ICE E BM&F

### CFNZ20 DEZEMBRO 20 (NYBOT ICE)

Forte movimento de realização, pode voltar a testar faixa entre 110 e 108,00.



### ICFZ20 DEZEMBRO 20 (BM&F)

O Café BM&F entra em realização de lucros acompanhando NY.



# Análise Técnica - Mercado Futuro

## MILHO (CBOT CME E BM&F)

### COCZ20 DEZEMBRO 20 (CBOT CME)

O Milho Chicago segue em baixa e testa suporte na zona de 320,00.



### CCMU20 SETEMBRO 20 (BM&F)

O Milho BM&F segue em tendência de alta.



## Equipe

### RÉGIS CHINCHILA

CNPI EM-426

ANALISTA DE INVESTIMENTOS

[rchinchila@terrainvestimentos.com.br](mailto:rchinchila@terrainvestimentos.com.br)

### SANDRA PERES

CNPI EM-26921

ANALISTA DE INVESTIMENTOS

[speres@terrainvestimentos.com.br](mailto:speres@terrainvestimentos.com.br)



## Disclaimer

Este relatório foi elaborado pela Terra Investimentos D.T.V.M LTDA, para uso exclusivo e intransferível do seu destinatário, não podendo ser reproduzido ou distribuído a qualquer pessoa sem expressa autorização da Terra Investimentos. Sua distribuição tem caráter informativo e não representa, em nenhuma hipótese, oferta de compra e venda ou solicitação de compra e venda de qualquer ativo, mas tão somente, a (s) opinião (ões) do (s) analista (s) emissor (es) do referido relatório. As informações contidas foram elaboradas a partir de fontes públicas e consideramos fidedignas, mas não representam por parte da Terra Investimentos garantia de exatidão das informações prestadas ou julgamento sobre a qualidade das mesmas e não devem ser consideradas como tais. Além disso, as informações, opiniões, estimativas e projeções contidas referem-se à data presente e estão sujeitas a alterações sem aviso prévio. Este relatório não leva em consideração os objetivos de investimento e a situação financeira de cada investidor, sendo o destinatário responsável por suas próprias conclusões e estratégias de investimentos. Investimentos em ações e outros valores mobiliários apresentam riscos elevados e a rentabilidade obtida no passado não representa garantia de resultados futuros. Nos termos do artigo 21 da Instrução CVM nº 598/2018, o (s) analista (s) de investimento (s) responsável (is) pela elaboração deste relatório declara (m) que as análises e recomendações aqui contidas refletem única e exclusivamente suas opiniões pessoais e foram realizadas de forma independente e autônoma, inclusive em relação à Terra Investimentos. A analista Sandra Peres, detém (na data de publicação deste relatório), direta ou indiretamente, em nome próprio ou de terceiros, ações de emissão das companhias B3 (B3SA3), Bradesco (BBDC4), CSN (CSNA3), Banco pine (PINE4), CGRC11 e RBF1.

### DECLARAÇÕES DO(S) ANALISTA(S)

Sem prejuízo do disclaimer acima e em conformidade com as disposições do Artigo 21 da Instrução CVM nº 598, de 3 de maio de 2018, o(s) analista(s) de investimentos responsável(is) pela elaboração deste relatório declara(m) ainda que:

(I) É (são) certificado (s) e credenciado(s) pela APIMEC;

(II) As análises e recomendações refletem única e exclusivamente suas opiniões pessoais, às quais foram realizadas de forma independente e autônoma, inclusive em relação à Terra Investimentos;

(III) Assim como seu(s) cônjuge(s) ou companheiro(s), pode(m) ser titular(es), diretamente ou indiretamente, de ações e/ou outros valores mobiliários de emissão da companhia objeto da análise deste Relatório, mantendo, no entanto, sua imparcialidade na elaboração de documentos;

(IV) Assim como seu(s) cônjuge(s) ou companheiro(s), pode(m) estar direta ou indiretamente, envolvido(s) na aquisição, alienação ou intermediação dos valores mobiliários objeto deste Relatório, mantendo, no entanto, sua imparcialidade na elaboração de documentos;

(V) Sua(s) remuneração(ões) é(são) fixa(s) e não está(ão), diretamente ou indiretamente, relacionada(s) à recomendação específica ou atrelada à precificação de quaisquer dos valores mobiliários de emissão da companhia objeto de análise neste Relatório.