

# Análise Técnica - Mercado Futuro

10 de Agosto 2020

## Índice

- Pontos Intraday
- Índice e Dólar (BM&F) Gráficos/ Fluxo
- Boi Gordo (BM&F)
- Soja (CBOT)
- Café (NYBOT e BM&F)
- Milho (CBOT e BM&F)

## PONTOS INTRADAY

### WINQ20 - AGOSTO 20

Resistência 10	105.800
Resistência 9	105.500
Resistência 8	105.100
Resistência 7	104.920
Resistência 6	104.700
Resistência 5	104.500
Resistência 4	104.240
Resistência 3	104.000
Resistência 2	103.800
Resistência 1	103.200

Suporte 1	102.460
Suporte 2	101.900
Suporte 3	101.500
Suporte 4	101.230
Suporte 5	101.000
Suporte 6	100.550
Suporte 7	100.000
Suporte 8	99.800
Suporte 9	99.600
Suporte 10	99.400

### WDOU20 - SETEMBRO 20

Resistência 10	5.540
Resistência 9	5.526
Resistência 8	5.510
Resistência 7	5.500
Resistência 6	5.494
Resistência 5	5.485
Resistência 4	5.478
Resistência 3	5.470
Resistência 2	5.462
Resistência 1	5.446

Suporte 1	5.430
Suporte 2	5.414
Suporte 3	5.400
Suporte 4	5.390
Suporte 5	5.382
Suporte 6	5.366
Suporte 7	5.350
Suporte 8	5.334
Suporte 9	5.318
Suporte 10	5.305

# Análise Técnica - Mercado Futuro

## ÍNDICE FUTURO IBOVESPA

INDQ20 - AGOSTO 20

O contrato futuro do Ibovespa segue preso entre 106 e 100 mil pontos.

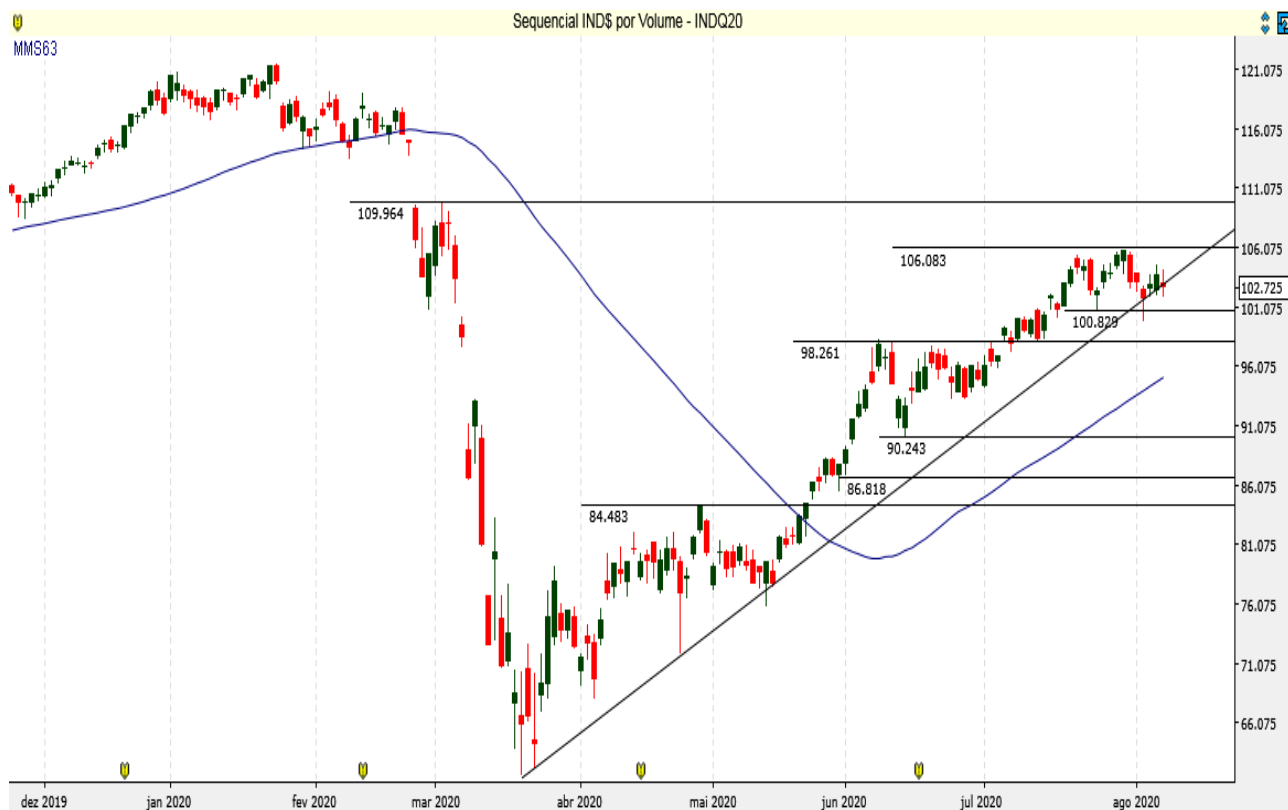

Data	Investidores Não Residentes	Investidores Institucionais
28-jul	61881	-64081
27-jul	64648	-65248
24-jul	66302	-67057
23-jul	54381	-55929
22-jul	49371	-49426
21-jul	54514	-53919
20-jul	56320	-53763
17-jul	53570	-52699
16-jul	49443	-49402
15-jul	51551	-50135
14-jul	44429	-44218
13-jul	33999	-35463
10-jul	28353	-29792
9-jul	23509	-25005
8-jul	28686	-29456
7-jul	30649	-30074
6-jul	35455	-33612
3-jul	27749	-25141
2-jul	30212	-28559
1-jul	34058	-32999
30-jun	40124	-40095
29-jun	61522	-60373
26-jun	54161	-53807

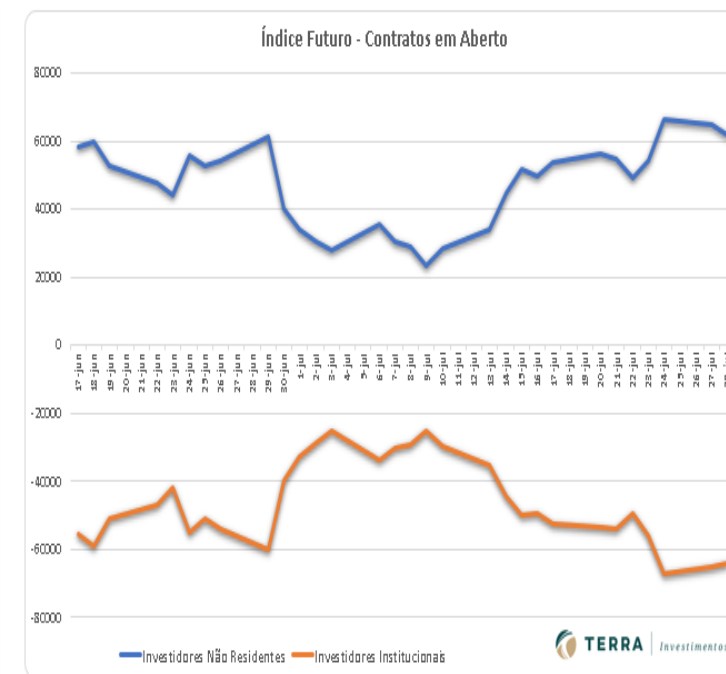

# Análise Técnica – Mercado Futuro

## REAIS POR DÓLAR FUTURO DOLU20 – SETEMBRO 20

O contrato futuro do Dólar superou 5.400 , gerando forte pressão na compra.

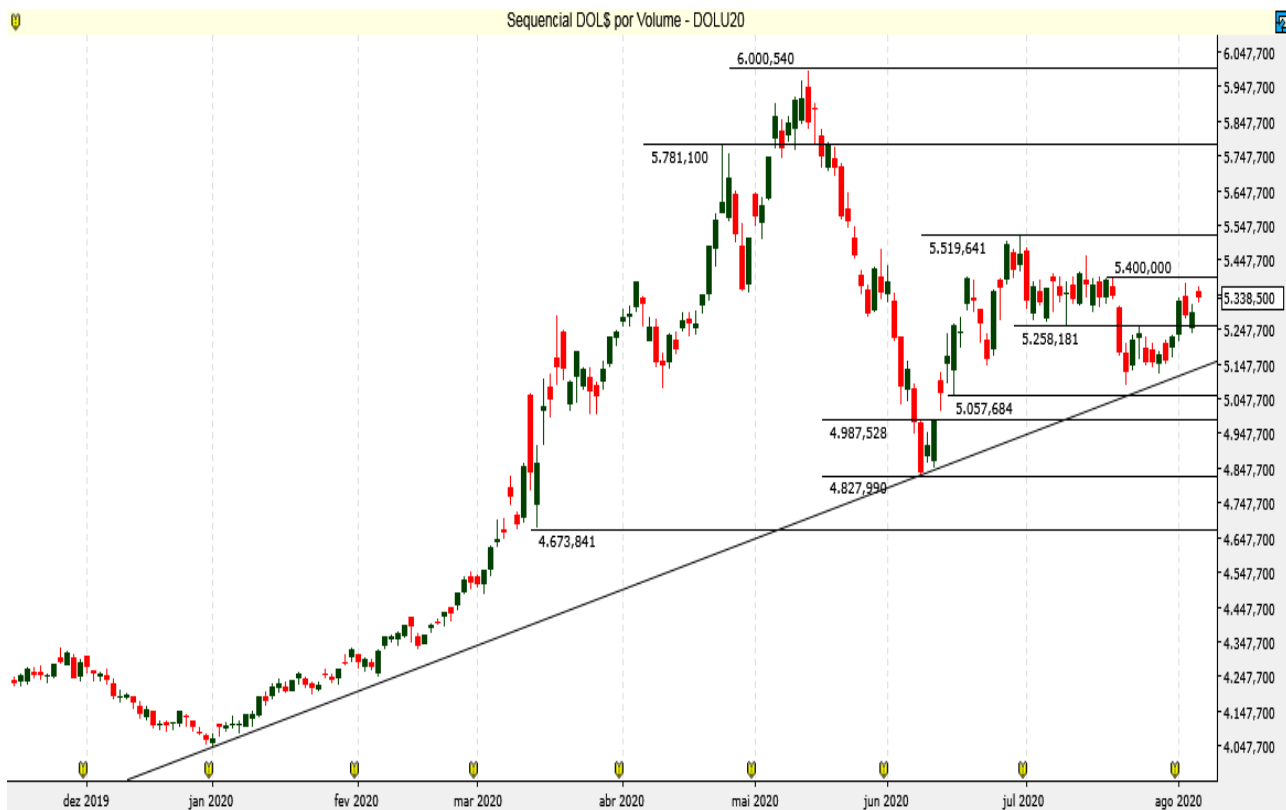

Data	Investidores		Bancos
	Não Residentes	Investidores Institucionais	
28-jul	27331	-133523	88134
27-jul	20041	-120767	85583
24-jul	8171	-107162	84513
23-jul	14224	-105132	74225
22-jul	7479	-107052	81080
21-jul	9857	-104526	76811
20-jul	20998	-99245	62774
17-jul	27285	-96457	54254
16-jul	17644	-88181	53099
15-jul	27135	-99565	58162
14-jul	24393	-86178	45697
13-jul	21352	-96285	59285
10-jul	6617	-97195	75360
9-jul	7844	-100715	77758
8-jul	22343	-96664	59408
7-jul	18067	-73783	40996
6-jul	33767	-82533	31721
3-jul	23279	-81065	40521
2-jul	27215	-77112	33492
1-jul	13199	-68820	42116
30-jun	-904	-22535	-4836
29-jun	20686	-23662	-25306
26-jun	24967	-23939	-23187

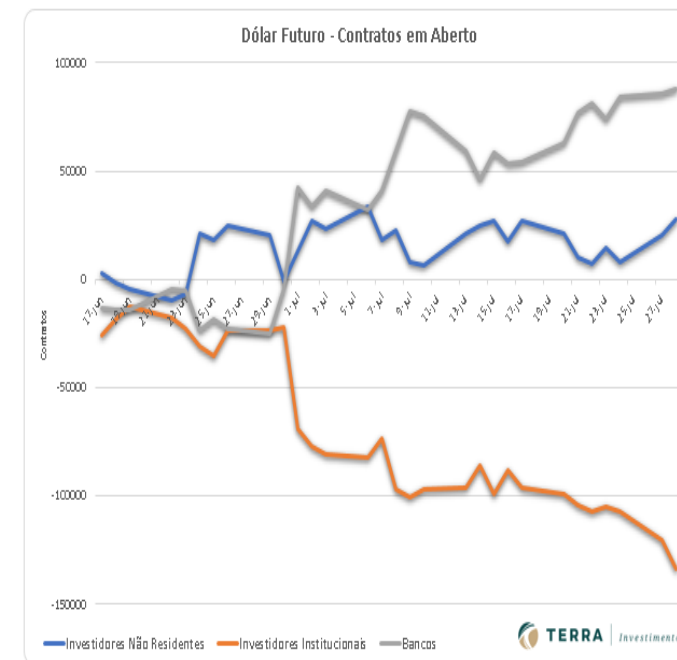



# Análise Técnica - Mercado Futuro

## BOI GORDO (BM&F) BGIV20 OUTUBRO 20 (BM&F)

O contrato futuro de Boi Gordo pode iniciar uma correção.



## SOJA (CBOT CME) SBCX20 NOVEMBRO20 (CBOT\_CME)

A Soja segue em baixa e deve testar suporte importante em 860,00.



# Análise Técnica - Mercado Futuro

## CAFÉ NYBOT ICE E BM&F

### CFNZ20 DEZEMBRO 20 (NYBOT ICE)

Depois de forte movimento de alta, agora realiza e testa suporte em 117,00.



### ICFZ20 DEZEMBRO 20 (BM&F)

O Café BM&F supera resistência em 126,00 e tenta manter a pressão na compra.



# Análise Técnica - Mercado Futuro

## MILHO (CBOT CME E BM&F)

### COCZ20 DEZEMBRO 20 (CBOT CME)

O Milho Chicago segue em baixa e testa suporte na zona de 320,00.



### CCMU20 SETEMBRO 20 (BM&F)

O Milho BM&F segue em tendência de alta.



## Equipe

### RÉGIS CHINCHILA

CNPI EM-426

ANALISTA DE INVESTIMENTOS

[rchinchila@terrainvestimentos.com.br](mailto:rchinchila@terrainvestimentos.com.br)

### SANDRA PERES

CNPI EM-26921

ANALISTA DE INVESTIMENTOS

[speres@terrainvestimentos.com.br](mailto:speres@terrainvestimentos.com.br)



## Disclaimer

Este relatório foi elaborado pela Terra Investimentos D.T.V.M LTDA, para uso exclusivo e intransferível do seu destinatário, não podendo ser reproduzido ou distribuído a qualquer pessoa sem expressa autorização da Terra Investimentos. Sua distribuição tem caráter informativo e não representa, em nenhuma hipótese, oferta de compra e venda ou solicitação de compra e venda de qualquer ativo, mas tão somente, a (s) opinião (ões) do (s) analista (s) emissor (es) do referido relatório. As informações contidas foram elaboradas a partir de fontes públicas e consideramos fidedignas, mas não representam por parte da Terra Investimentos garantia de exatidão das informações prestadas ou julgamento sobre a qualidade das mesmas e não devem ser consideradas como tais. Além disso, as informações, opiniões, estimativas e projeções contidas referem-se à data presente e estão sujeitas a alterações sem aviso prévio. Este relatório não leva em consideração os objetivos de investimento e a situação financeira de cada investidor, sendo o destinatário responsável por suas próprias conclusões e estratégias de investimentos. Investimentos em ações e outros valores mobiliários apresentam riscos elevados e a rentabilidade obtida no passado não representa garantia de resultados futuros. Nos termos do artigo 21 da Instrução CVM nº 598/2018, o (s) analista (s) de investimento (s) responsável (is) pela elaboração deste relatório declara (m) que as análises e recomendações aqui contidas refletem única e exclusivamente suas opiniões pessoais e foram realizadas de forma independente e autônoma, inclusive em relação à Terra Investimentos. A analista Sandra Peres, detém (na data de publicação deste relatório), direta ou indiretamente, em nome próprio ou de terceiros, ações de emissão das companhias B3 (B3SA3), Bradesco (BBDC4), CSN (CSNA3), Banco pine (PINE4), CGRC11 e RBF1.

### DECLARAÇÕES DO(S) ANALISTA(S)

Sem prejuízo do disclaimer acima e em conformidade com as disposições do Artigo 21 da Instrução CVM nº 598, de 3 de maio de 2018, o(s) analista(s) de investimentos responsável(is) pela elaboração deste relatório declara(m) ainda que:

(I) É (são) certificado (s) e credenciado(s) pela APIMEC;

(II) As análises e recomendações refletem única e exclusivamente suas opiniões pessoais, às quais foram realizadas de forma independente e autônoma, inclusive em relação à Terra Investimentos;

(III) Assim como seu(s) cônjuge(s) ou companheiro(s), pode(m) ser titular(es), diretamente ou indiretamente, de ações e/ou outros valores mobiliários de emissão da companhia objeto da análise deste Relatório, mantendo, no entanto, sua imparcialidade na elaboração de documentos;

(IV) Assim como seu(s) cônjuge(s) ou companheiro(s), pode(m) estar direta ou indiretamente, envolvido(s) na aquisição, alienação ou intermediação dos valores mobiliários objeto deste Relatório, mantendo, no entanto, sua imparcialidade na elaboração de documentos;

(V) Sua(s) remuneração(ões) é(são) fixa(s) e não está(ão), diretamente ou indiretamente, relacionada(s) à recomendação específica ou atrelada à precificação de quaisquer dos valores mobiliários de emissão da companhia objeto de análise neste Relatório.