

# Diário de Mercado

24 de agosto de 2020

## Estratégia de Mercado

Hamilton Moreira Alves, CNPI-T  
hmoreira@bb.com.br

Renato Odo, CNPI-P  
renato.odo@bb.com.br

## Ibovespa tem dia favorável, consoante com bolsas externas

**Comentário.** O índice brasileiro operou sempre em campo positivo ao longo do pregão, avançando um pouco mais na hora final, seguindo a tendência dos índices acionários de Nova York. O giro financeiro esteve mais fraco do que o da semana anterior. Em suma, com a agenda doméstica esvaziada e com os agentes aguardando dados de inflação nesta semana, o panorama internacional prevaleceu mais uma vez. Externamente, os investidores nos Estados Unidos ficaram otimistas com a possibilidade do surgimento de novos tratamentos contra a pandemia do covid-19, bem como com noticiário que uma vacina contra o coronavírus poderá surgir antes da eleição presidencial norte-americana, agendada para 3 de novembro próximo. Nos EUA, o atual presidente, Donald Trump, teve sua candidatura à reeleição ratificada pelo partido republicano e declarou que a recuperação econômica será rápida e prometeu criar 10 milhões de empregos, caso seja reeleito. Neste cenário, os índices S&P500 e Nasdaq encerraram em recordes históricos de pontuações, além do índice Dow Jones também subiu.

O dólar comercial operou quase a toda a sessão em baixa, fechando a R\$ 5,5920 (-0,25%). Os juros futuros curtos fecharam quase estáveis e os médios e longos recuaram.

**Ibovespa.** O índice abriu ascendente, mas perdeu força antes do meio da, seguindo com pequena elevação ao longo da sessão, melhorando na hora final junto com o índice S&P500. Ponderadamente, o setor de bancos teve destaque, mas Petrobras e Vale também subiram. O Ibovespa fechou aos 102.297 pts (+0,77%), acumulando -0,60% no mês, -11,54% no ano e +4,74% em 12 meses. O preliminar giro financeiro da Bovespa foi de R\$ 23,3 bilhões, sendo R\$ 21,3 bilhões no mercado à vista. No dia 20 de agosto, a Bovespa apurou entrada líquida de R\$ 51,496 bilhões em capital estrangeiro, acumulando ingresso líquido de R\$ 2,934 bilhões no mês (após saída líquida de R\$ 8,408 bilhões em julho). Em 2020, o saldo negativo agora está em -R\$ 81,978 bilhões (acima da saída líquida anual recorde de -R\$ 44,517 bilhões em 2019).

Maiores altas	Ticker	Preço	%	Vol (mm)	Maiores baixas	Ticker	Preço	%	Vol (mm)
Eletrabras ON N1	ELET3	37,39	9,74	774,9	Weg ON NM	WEGE3	66,47	-1 de	350,8
Eletrabras PNB N1	ELET6	37,30	8,02	266,3	Cyrela realt ON NM	CYRE3	24,20	-1,87	132,3
Embraer ON NM	EMBR3	7,64	5,52	113,4	Cogna ON NM	COGN3	6,37	-2,90	394,6
Azul PN N2	AZUL4	22,57	4,06	286,6	IRB Brasil ON NM	IRBR3	7,93	-3,41	341,0
Gol PN N2	GOLL4	18,34	3,56	174,0	Estácio Part ON NM	YDUQ3	30,34	-6,10	122,8

## Agenda Econômica.

Região	Indicador / Evento	Referência	Projeção*	Anterior	Leitura	Viés
BRA	IPC-S IPC FGV	22/ago	0.51%	0.52%	0.51%	—
BRA	FGV Confiança do Consumidor	Ago	--	78.8	80.2	▲
BRA	Balança comercial semanal	23/ago	--	\$1395m	\$1309m	—
EUA	Índice atividade nat Fed Chicago	Jul	3.70	5.33	1.18	▼

\* Consenso dos analistas contribuidores da Bloomberg – Fonte: Bloomberg, Elaboração BB Investimentos

**Câmbio e CDS.** O dólar comercial flutuou praticamente toda a sessão em campo negativo. Ora foi influenciado por um cenário interno mais brando no dia em relação à questão fiscal, ora seguindo o comportamento da divisa no mercado internacional. A moeda fechou cotada a R\$ 5,5920 (-0,25%), acumulando +7,19% no mês, +39,38% no ano e +35,60% em 12 meses. O risco-país (CDS Brasil de 5 anos) baixou para 218 pts versus 226 pts da sexta-feira passada.

**Juros.** Os juros futuros denotaram ajustes finos de posicionamentos nos vencimentos mais curtos, que findaram com sinais divergentes, enquanto os longos cederam novamente. Assim fecharam as taxas em relação à sessão anterior: DI set/2020 estável em 1,90%; DI outubro/2020 estável em 1,91%; DI Janeiro/2021 estável em 1,93%; DI Janeiro/2022 em 2,74% de 2,80%; DI janeiro/2023 em 3,88% de 3,96%; DI janeiro/2025 em 5,71% de 5,76%; DI janeiro/2027 em 6,73% de 6,79%.

Índices mundiais (17h)	Último	% Dia	% Mês	% Ano
<b>IBOVESPA</b>	<b>102.297</b>	<b>0,77</b>	<b>-0,60</b>	<b>-11,54</b>
<b>IBOVESPA Futuro – Out/20</b>	<b>102.440</b>	<b>1,11</b>	<b>7,15</b>	<b>-</b>
Dow Jones (EUA)	28.308	1,35	7,11	-0,81
Nasdaq (EUA)	11.380	0,60	5,90	26,83
S&P 500 (EUA)	3.431	1,00	4,90	6,21

## Bolsa

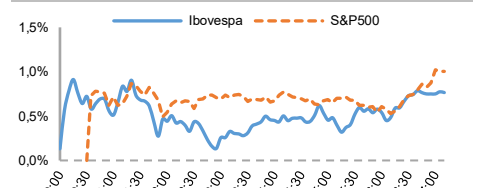

Moeda/commodity	Último	%Dia	%Mês	%Ano
<b>Dólar Comercial (CMBZ)</b>	5,6002	-0,16	7,40	39,42
Euro x Real (BRL/EUR)	6,6017	-0,16	7,42	46,71
Euro x US\$ (EUR/USD)	1,1789	-0,07	0,09	5,27
<b>Brasil CDS 5 Anos (BPS)</b>	218	-8	+0	+118
Ouro Spot (USD/onça troy)	1.928,90	-0,60	-2,38	27,31
Petróleo Brent (USD/barril)	45,02	1,72	3,92	-34,2

## Câmbio (CMBZ) – Dólar norte-americano Intraday

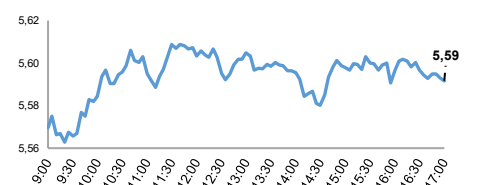

## Juros – estrutura a termo

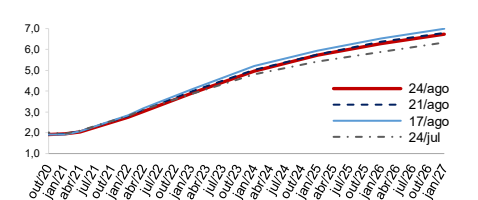

## CDS Brasil (5 anos)

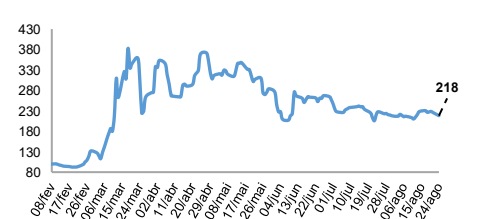

Fonte: Bloomberg, AE Broadcast, Econômica, Elaboração: BB Investimentos



## INFORMAÇÕES RELEVANTES

Este é um relatório público e foi produzido pelo BB-Banco de Investimento S,A, (“BB-BI”). As informações e opiniões aqui contidas foram consolidadas ou elaboradas com base em informações obtidas de fontes, em princípio, fidedignas e de boa-fé, Embora tenham sido tomadas todas as medidas razoáveis para assegurar que as informações aqui contidas não sejam incertas ou equivocadas, no momento de sua publicação, o BB-BI não garante que tais dados sejam totalmente isentos de distorções e não se compromete com a veracidade dessas informações, Todas as opiniões, estimativas e projeções contidas neste documento referem-se à data presente e derivam do julgamento de nossos analistas de valores mobiliários (“analistas”), podendo ser alteradas a qualquer momento sem aviso prévio, em função de mudanças que possam afetar as projeções da empresa, não implicando necessariamente na obrigação de qualquer comunicação no sentido de atualização ou revisão com respeito a tal mudança, Quaisquer divergências de dados neste relatório podem ser resultado de diferentes formas de cálculo e/ou ajustes,

Este material tem por finalidade apenas informar e servir como instrumento que auxilie a tomada de decisão de investimento, Não é, e não deve ser interpretado como material promocional, recomendação, oferta ou solicitação de oferta para comprar ou vender quaisquer títulos e valores mobiliários ou outros instrumentos financeiros, É recomendada a leitura dos prospectos, regulamentos, editais e demais documentos descritivos dos ativos antes de investir, com especial atenção ao detalhamento do risco do investimento, Investimentos nos mercados financeiros e de capitais estão sujeitos a riscos de perda superior ao capital investido, A rentabilidade passada não é garantia de rentabilidade futura, O BB-BI não garante o lucro e não se responsabiliza por decisões de investimentos que venham a ser tomadas com base nas informações divulgadas nesse material, É vedada a reprodução, distribuição ou publicação deste material, integral ou parcialmente, para qualquer finalidade,

Nos termos do art, 22 da ICVM 598, o BB-Banco de Investimento S,A declara que:

1 - A instituição pode ser remunerada por serviços prestados ou possuir relações comerciais com a(s) empresa(s) analisada(s) neste relatório ou com pessoa natural ou jurídica, fundo ou universalidade de direitos, que atue representando o mesmo interesse dessa(s) empresa(s); o Conglomerado Banco do Brasil S,A (“Grupo”) pode ser remunerado por serviços prestados ou possuir relações comerciais com a(s) empresa(s) analisada(s) neste relatório, ou com pessoa natural ou jurídica, fundo ou universalidade de direitos, que atue representando o mesmo interesse dessa(s) empresa(s),

2 - A instituição pode possuir participação acionária direta ou indireta, igual ou superior a 1% do capital social da(s) empresa(s) analisada(s), mas poderá adquirir, alienar ou intermediar valores mobiliários da(s) empresa(s) no mercado; o Conglomerado Banco do Brasil S,A pode possuir participação acionária direta ou indireta, igual ou superior a 1% do capital social da(s) empresa(s) analisada(s), e poderá adquirir, alienar e intermediar valores mobiliários da(s) empresa(s) no mercado,

3 – O Banco do Brasil S,A, detém indiretamente 5% ou mais, por meio de suas subsidiárias, participação acionária no capital da Cielo S,A, (cuja participação é detida pelo BB–Banco de Investimento S,A,) e do IRB Brasil Re, companhias brasileiras listadas na bolsa de valores que podem deter, direta ou indiretamente, participações societárias em outras companhias listadas cobertas pelo BB–Banco de Investimento S,A,

### Declarações dos Analistas

O(s) analista(s) envolvido(s) na elaboração deste relatório declara(m) que:

1 - As recomendações contidas neste relatório refletem exclusivamente suas opiniões pessoais sobre a companhia e seus valores mobiliários e foram elaboradas de forma independente e autônoma, inclusive em relação ao BB-Banco de Investimento S,A e demais empresas do Grupo,

2 – Sua remuneração é integralmente vinculada às políticas salariais do Banco do Brasil S,A, e não recebem remuneração adicional por serviços prestados para a(s) companhia(s) emissora(s) objeto do relatório de análise ou pessoas a ela(s) ligadas,

O(s) analista(s) declara(m), ainda, em relação à(s) companhia(s) emissora(s) dos valores mobiliários analisada(s) neste relatório:

Analistas	Itens			
	3	4	5	6
Hamilton Moreira Alves	-	-	-	-
Renato Odo	-	-	-	-

3 – O(s) analista(s), seus cônjuges ou companheiros, detêm, direta ou indiretamente, em nome próprio ou de terceiros, ações e/ou outros valores mobiliários de emissão da(s) companhia(s) emissora(s) dos valores mobiliários analisada(s) neste relatório,

4 – O(s) analista(s), seus cônjuges ou companheiros, possuem, direta ou indiretamente, qualquer interesse financeiro em relação à(s) companhia(s) emissora(s) dos valores mobiliários analisada(s) neste relatório,

5 – O(s) analista(s) tem vínculo com pessoa natural que trabalha para a(s) companhia(s) emissora(s) dos valores mobiliários analisada(s) neste relatório,

6 - O(s) analista(s), seus cônjuges ou companheiros, estão, direta ou indiretamente envolvidos na aquisição, alienação ou intermediação de valores mobiliários da(s) companhia(s) emissora(s) dos valores mobiliários analisada(s) neste relatório,

### RATING

“RATING” é uma opinião sobre os fundamentos econômico-financeiros e diversos riscos a que uma empresa, instituição financeira ou captação de recursos de terceiros, possa estar sujeita dentro de um contexto específico, que pode ser modificada conforme estes riscos se alterem, “O investidor não deve considerar em hipótese alguma o “RATING” como recomendação de Investimento,

**BB Banco de Investimento S.A. - BB-BI**
e-mail: [pesquisa@bb.com.br](mailto:pesquisa@bb.com.br)

+55 (11) 4298 7000

Diretor	Gerente Executivo
Francisco Augusto Lassalvia	Mário Perrone
<b>Gerentes da Equipe de Pesquisa</b>	
<b>Estratégia</b> - Wesley Bernabé, CFA <a href="mailto:wesley.bernabe@bb.com.br">wesley.bernabe@bb.com.br</a>	<b>Análise de Empresas</b> - Victor Penna <a href="mailto:victor.penna@bb.com.br">victor.penna@bb.com.br</a>
<b>Renda Variável</b>	
<b>Açúcar e Etanol</b>	<b>Óleo e Gás</b>
Daniel Cobucci <a href="mailto:cobucci@bb.com.br">cobucci@bb.com.br</a>	Daniel Cobucci <a href="mailto:cobucci@bb.com.br">cobucci@bb.com.br</a>
<b>Agronegócios</b>	<b>Papel e Celulose</b>
Luciana Carvalho <a href="mailto:luciana_cvl@bb.com.br">luciana_cvl@bb.com.br</a>	Victor Penna <a href="mailto:victor.penna@bb.com.br">victor.penna@bb.com.br</a>
<b>Alimentos e Bebidas</b>	Gabriela E. Cortez <a href="mailto:gabrielaecortez@bb.com.br">gabrielaecortez@bb.com.br</a>
Luciana Carvalho <a href="mailto:luciana_cvl@bb.com.br">luciana_cvl@bb.com.br</a>	<b>Siderurgia e Mineração</b>
<b>Bancos e Serviços Financeiros</b>	Victor Penna <a href="mailto:victor.penna@bb.com.br">victor.penna@bb.com.br</a>
Wesley Bernabé, CFA <a href="mailto:wesley.bernabe@bb.com.br">wesley.bernabe@bb.com.br</a>	Gabriela E. Cortez <a href="mailto:gabrielaecortez@bb.com.br">gabrielaecortez@bb.com.br</a>
Rafael Reis <a href="mailto:rafael.reis@bb.com.br">rafael.reis@bb.com.br</a>	<b>Transporte e Logística</b>
<b>Bens de Capital</b>	Renato Hallgren <a href="mailto:renatoh@bb.com.br">renatoh@bb.com.br</a>
Catherine Kiselar <a href="mailto:ckiselar@bb.com.br">ckiselar@bb.com.br</a>	<b>Utilities</b>
<b>Educação</b>	Rafael Dias <a href="mailto:rafaeldias@bb.com.br">rafaeldias@bb.com.br</a>
Melina Constantino <a href="mailto:mconstantino@bb.com.br">mconstantino@bb.com.br</a>	<b>Varejo</b>
<b>Imobiliário</b>	Georgia Jorge <a href="mailto:georgiadaj@bb.com.br">georgiadaj@bb.com.br</a>
Kamila Oliveira <a href="mailto:kamila@bb.com.br">kamila@bb.com.br</a>	
<b>Macroeconomia e Estratégia de Mercado</b>	<b>Renda Fixa</b>
Hamilton Moreira Alves <a href="mailto:hmoreira@bb.com.br">hmoreira@bb.com.br</a>	Renato Odo <a href="mailto:renato.odo@bb.com.br">renato.odo@bb.com.br</a>
Henrique Tomaz, CFA <a href="mailto:htomaz@bb.com.br">htomaz@bb.com.br</a>	José Roberto dos Anjos <a href="mailto:robertodosanjos@bb.com.br">robertodosanjos@bb.com.br</a>
Richard Ferreira <a href="mailto:richardi@bb.com.br">richardi@bb.com.br</a>	
<b>Equipe de Vendas</b>	
<b>Investidor Institucional</b>	<a href="mailto:bb.distribuicao@bb.com.br">bb.distribuicao@bb.com.br</a>
<b>Varejo</b>	<a href="mailto:acoes@bb.com.br">acoes@bb.com.br</a>
<b>Head</b> - João Carlos Floriano	Fernando Leite
Antonio de Lima Junior	Higor Benedetti
Bruno Finotello	Henrique Reis
Cleber Yamasaki	Marcela Andressa Pereira
Daniel Frazatti Gallina	Paulo Arruda
Denise Rédua de Oliveira	Pedro Gonçalves
Fabiana Regina	Renata Simões
Fábio Caponi Bertoluci	Sandra Regina Saran

**BB Securities - London**

4th Floor, Pinners Hall – 105-108 Old Broad St.

EC2N 1ER – London – UK

+44 (20) 7367 5800

**Managing Director**

Juliano Marcatto de Abreu +44 (20) 7367 5801

**Deputy Managing Director**

João Domingos Cicarini Junior +44 (20) 7367 5802

**Head of Sales and Trading**

Henrique Catarino +44 (20) 7367 5832

**Institutional Sales**

Annabela Garcia +44 (20) 7367 5853

Melton Plummer +44 (20) 7367 5843

Tharcia Cassiano +44 (20) 7367 5851

**Syndicate**

Daniel Bridges +44 (20) 7367 5806

**Trading**

Bruno Fantasia +44 (20) 7367 5852

Gianpaolo Rivas +44 (20) 7367 5842

**Banco do Brasil Securities LLC - New York**

535 Madison Avenue, 33th Floor

New York City, NY 10022 - USA

(Member: FINRA/SIPC/NFA)

**Managing Director**

Carlos Eduardo Omine +1 (646) 845 3712

**Deputy Managing Director**

Gabriel Cambui Mesquita Santos +1 (407) 608 1778

**ECM**

Charles Langalis +1 (646) 845 3714

Nilton Jeronimo +1 (646) 845 3880

**DCM**

João Kloster +1 (646) 845 3717

Luciana Batista +1 (646) 845 3864

**Head of Syndicate**

Shinichiro Fukui +1 (646) 845 3865

**Institutional Sales**

Michelle Malvezzi +1 (646) 845 3715

Fabio Frazão +1 (646) 845 3716

**BB Securities Asia Pte Ltd - Singapore**

6 Battery Road #11-02

Singapore, 049909

**Managing Director**

Marcelo Sobreira +65 6420 6577

**Director, Head of Sales**

José Carlos Reis, CFA +65 6420 6570

**Institutional Sales**

Zhao Hao, CFA +65 6420 6582